

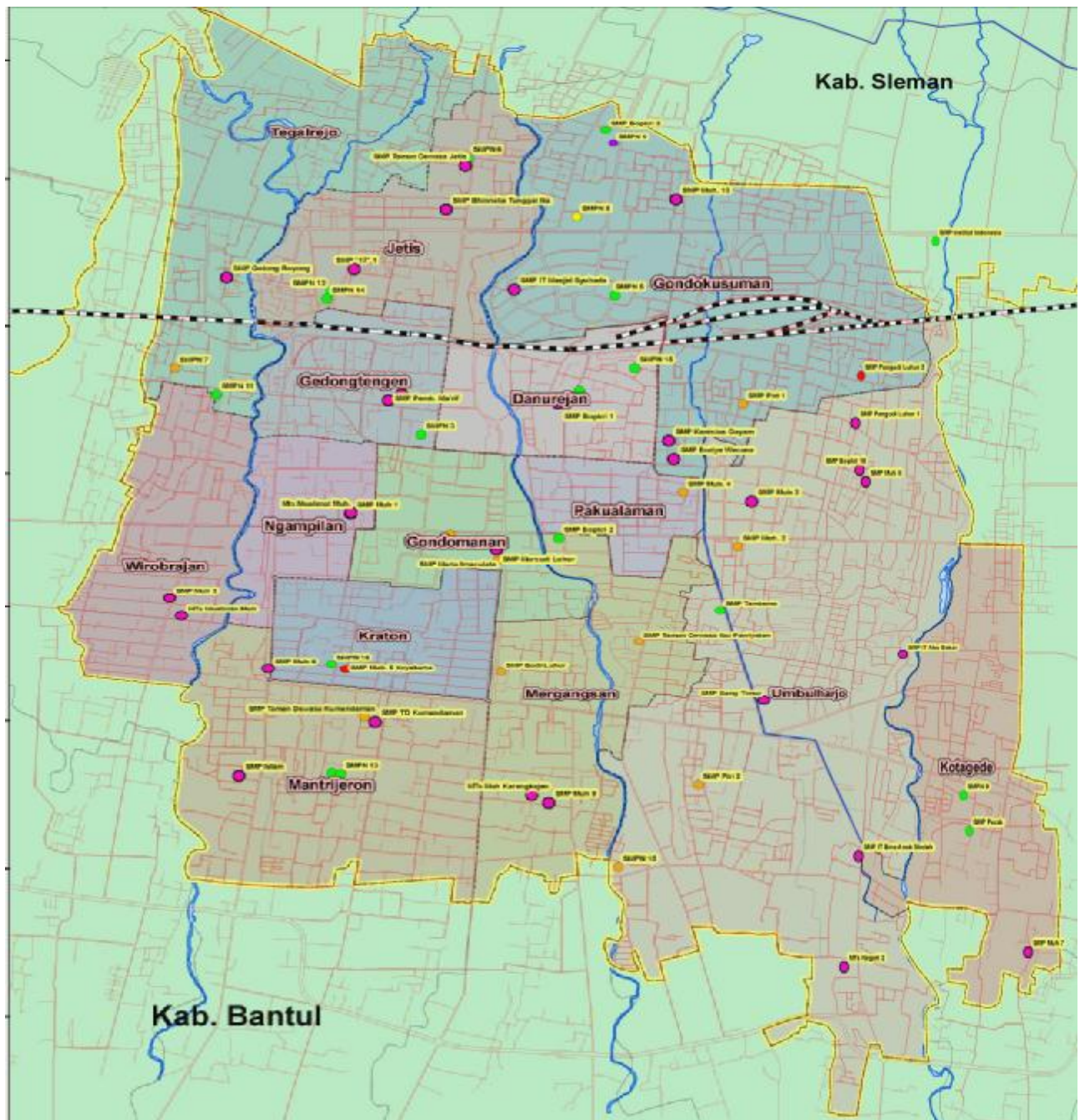

PEMERINTAH KOTA YOGYAKARTA

BADAN PERENCANAAN PEMBANGUNAN DAERAH

KOTA YOGYAKARTA



DATA BERBASIS 9 (SEMBILAN) FUNGSI

PERENCANAAN PEMBANGUNAN

(BASIS DATA)

T.A. 2007

KATA PENGANTAR

Berdasarkan Pasal 31 Undang-undang Nomor 25 Tahun 2004 tentang Sistem Perencanaan Pembangunan Nasional dan Ketentuan Pasal 152 Ayat (1) dan (2) Undang-undang Nomor 32 Tahun 2004 tentang Pemerintahan Daerah mengamanatkan bahwa perencanaan pembangunan didasarkan pada Data dan Informasi yang akurat dan dapat dipertanggungjawabkan. Sesuai ketentuan Pasal 33 Peraturan Menteri Dalam Negeri Nomor 13 Tahun 2006 tentang Pedoman Pengelolaan Keuangan Daerah sebagaimana telah diubah dengan Peraturan Menteri Dalam Negeri Nomor 59 Tahun 2007 tentang Perubahan Atas Peraturan Menteri Dalam Negeri Nomor 13 Tahun 2006 tentang Pedoman Pengelolaan Keuangan Daerah yaitu Klasifikasi Belanja Menurut Fungsi yang digunakan untuk tujuan keselarasan dan keterpaduan pengelolaan keuangan negara yang terdiri dari Fungsi :

- a. Pelayanan Umum
- b. Ketertiban dan Ketentraman
- c. Ekonomi
- d. Lingkungan Hidup
- e. Perumahan dan Fasilitas Umum
- f. Kesehatan
- g. Pariwisata dan Budaya
- h. Pendidikan dan
- i. Perlindungan Sosial

Sehubungan dengan hal tersebut diatas maka disusun Data Berbasis 9 (sembilan) Fungsi (Basis Data) untuk Perencanaan Pembangunan yang merupakan kumpulan data dari berbagai SKPD/Instansi di Kota Yogyakarta. Penyusunan Buku Data ini bertujuan untuk memenuhi kebutuhan data dan informasi dalam pelayanan masyarakat, terutama sebagai dasar dan acuan dalam perumusan kebijakan khususnya untuk penyusunan perencanaan pembangunan di Kota Yogyakarta.

Kami mengucapkan terima kasih kepada semua pihak yang telah membantu hingga terwujudnya buku ini, kami menyadari masih banyak terdapat kekurangan, maka mengharapkan kritik dan saran demi penyempurnaan dalam penyusunan buku ini. Semoga buku ini dapat bermanfaat bagi para pelaksana dan pengambil kebijakan pembangunan serta pihak yang berkepentingan.

Yogyakarta, Desember 2007
Kepala Bappeda Kota Yogyakarta

ttd

Drs. Tri Djoko Susanto
NIP. 490019883

KATA PENGANTAR

Bahwa untuk mewujudkan ketersediaan data dan informasi secara cepat, tepat dan akurat bagi pemenuhan kebutuhan perencanaan dan pengendalian pembangunan di daerah memerlukan koordinasi dan pengelolaan data secara terpadu seluruh SKPD dan instansi/lembaga di Pemerintah Kota Yogyakarta.

Berdasarkan Pasal 31 Undang-undang Nomor 25 Tahun 2004 tentang Sistem Perencanaan Pembangunan Nasional dan Ketentuan Pasal 152 Ayat (1) dan (2) Undang-undang Nomor 32 Tahun 2004 tentang Pemerintahan Daerah mengamanatkan bahwa perencanaan pembangunan didasarkan pada Data dan Informasi yang akurat dan dapat dipertanggungjawabkan.

Sehubungan dengan hal tersebut di atas maka disusun Data yang berbasis Sistem Informasi Profil Daerah (SIPD) yang merupakan kegiatan pengkompilasian data yang dihasilkan melalui SKPD dan instansi terkait.

Data SIPD ini bersifat data tahunan (data series) yang tersistimatis dan bersifat dinamis dalam arti bahwa data-data tersebut terus mengalami pembaruan (*updating*), sebagai pendukung dalam proses Perencanaan Pembangunan di Kota Yogyakarta, juga bertujuan untuk memenuhi kebutuhan data dan informasi dalam pelayanan masyarakat.

Kami mengucapkan terima kasih kepada semua pihak yang telah membantu hingga terwujudnya buku ini, kami menyadari masih banyak terdapat kekurangan, maka mengharapkan kritik dan saran demi penyempurnaan dalam penyusunan buku ini.

Semoga penyusunan data SIPD ini dapat bermanfaat bagi pihak yang berkepentingan.

Yogyakarta, Desember 2007
Kepala Bappeda Kota Yogyakarta

ttd

Drs. Tri Djoko Susanto
NIP. 490019883

DAFTAR ISI / TABEL

Tabel.		Hal
	KATA PENGANTAR	
	DAFTAR ISI / TABEL	
1.	FUNGSI PELAYANAN UMUM	1
Tabel. 1	Ketinggian Wilayah Kota Yogyakarta (diatas permukaan laut). Tahun 2007	2
Tabel. 2	Luas Wilayah Berdasarkan Kemiringan Lahan di Kota Yogyakarta. Tahun 2007	3
Tabel. 3	Data Curah Hujan di Lima Stasiun Pengamat Hujan Kota Yogyakarta Tahun 2006	3
Tabel. 4	Pembagian Administrasi dan Luas Wilayah Tahun 2007 Kota Yogyakarta	4
Tabel. 5	Perhitungan Keuangan Kota Yogyakarta Tahun 2006 (Hasil Audited)	5
Tabel. 6	Ringkasan Perubahan Anggaran Pendapatan dan Belanja Daerah Tahun 2007	6
Tabel. 7	Sumber –Sumber Bagi Hasil Pajak dan Bukan Pajak Kota Yogyakarta Tahun 2006-2007	8
Tabel. 8	Rekapitulasi Jumlah Wajib Pajak dan Realisasi Pajak Bumi dan Bangunan Di Kota Yogyakarta Tahun 2005 – 2006	8
Tabel. 9	Jumlah Data Reklame Tahun 2004 - 2006	9
Tabel. 10	Perkembangan PDRB Kota Yogyakarta Tahun 2003-2006 Atas Dasar Harga Berlaku (Dalam Jutaan Rupiah)	9
Tabel. 11	Perkembangan PDRB Kota Yogyakarta Tahun 2003-2006 Atas Dasar Harga Konstan 2000 (Dalam Jutaan Rupiah)	9
Tabel. 12	PDRB Per Kapita Menurut Harga Berlaku dan Harga Konstan Tahun 2000 Tahun 2003-2006	10
Tabel. 13	Pertumbuhan Ekonomi Atas Dasar harga Konstan Tahun 2000 Di Kota Yogyakarta Tahun 2003-2006	10
Tabel. 14	Tingkat Inflasi Kota Yogyakarta Tahun 2003-2006	10
Tabel. 15	Distribusi Prosentase Masing-Masing Kegiatan Ekonomi Terhadap PDRB Kota Yogyakarta Tahun 2003-2006 Atas Dasar Harga Berlaku	11
Tabel. 16	Distribusi Prosentase Masing-Masing Kegiatan Ekonomi Terhadap PDRB Kota Yogyakarta Tahun 2003-2006 Atas Dasar Harga Konstan 2000	11
Tabel. 17	Jumlah Pegawai Berdasar Jabatan Kota Yogyakarta Tahun 2006	12

Tabel. 18	Jumlah Pegawai Berdasar Golongan Kota Yogyakarta Tahun 2006	13
Tabel. 19	Jumlah Pegawai Berdasarkan Pendidikan Kota Yogyakarta Tahun 2006	14
Tabel. 20	Jumlah Pegawai Pemerintah Kota Yogyakarta Menurut Pangkat/Golongan Ruang Tahun 2007	15
Tabel. 21	Jumlah Pegawai Pemerintah Kota Yogyakarta Menurut Pendidikan Formal Tahun 2007	15
Tabel. 22	Jumlah Pegawai Pemerintah Kota Yogyakarta Menurut Pendidikan Formal Tahun 2007	15
Tabel. 23 a	Data Formasi Jabatan Struktural Pemerintah Kota Yogyakarta Tahun 2007	16
Tabel. 23 b	Jumlah Pegawai Pemerintah Kota Yogyakarta Yang Pensiun Tahun 2003 - 2006	16
Tabel. 24	Jumlah Satuan Sambungan Telepon Umum dan Wartel Tahun 2005-2006 Kota Yogyakarta	16
2.	FUNGSI KETERTIBAN DAN KEAMANAN	17
Tabel. 25	Jenis Pelanggaran/Kejahatan di Kota Yogyakarta Tahun 2004-2007	17
Tabel. 26	Jenis Pelanggaran Peraturan Daerah Kota Yogyakarta Tahun 2004 – 2007	18
Tabel. 27	Susunan DPRD Kota Yogyakarta Periode 2004 – 2009	18
Tabel. 28	Jumlah Aparat Kepolisian RI, TNI, POL PP dan PPNS Kota Yogyakarta Tahun 2006-2007	18
3.	FUNGSI EKONOMI	19
Tabel. 29	Rekapitulasi Pengujian Kendaraan Bermotor Kota Yogyakarta Tahun 2006	19
Tabel. 30	Banyaknya Kendaraan Bermotor Wajib Uji menurut Jenisnya di Kota Yogyakarta	20
Tabel. 31	Jumlah Kendaraan Bermotor menurut jenisnya Di Kota Yogyakarta Tahun 2004 – 2006	20
Tabel. 32	Jumlah Penganggur menurut Kelompok Usia dan Jenis Kelamin Kota Yogyakarta Tahun 2007	20
Tabel. 33	Jumlah Penduduk Usia Kerja (15 Tahun Keatas) Menurut Angkatan Kerja dan Bukan Angkatan Kerja Kota Yogyakarta Tahun 2007	21
Tabel. 34	Jumlah Penduduk Usia Kerja (15 Tahun Keatas) Menurut Angkatan Kerja dan Bukan Angkatan Kerja Kota Yogyakarta Tahun 2006	21
Tabel. 35	Jumlah Penganggur Terinci Menurut Tingkat Pendidikan Tahun 2007	22

Tabel. 36	Jumlah Penganggur Terinci Menurut Tingkat Pendidikan Tahun 2006	22
Tabel. 37	Jumlah Angkatan Kerja Terinci Menurut Keegiatannya Tahun 2007	23
Tabel. 38	Jumlah Angkatan Kerja Terinci Menurut Keegiatannya Tahun 2006	23
Tabel. 39	Jumlah Koperasi, Anggota, Modal, Volume Usaha dan SHU Kota Yogyakarta Tahun 2003-2006	24
Tabel. 40	Banyaknya Usaha Industri Kecil, Tenaga Kerja dan Nilai Investasi	24
Tabel. 41	Banyaknya Usaha Industri Kecil, Hasil Pertanian dan Kehutanan Tenaga Kerja dan Nilai Investasi	25
Tabel. 42	Banyaknya Usaha Industri Kecil, Logam, Mesin dan Kimia (LMK), Tenaga Kerja dan Nilai Investasi	25
Tabel. 43	Banyaknya Usaha, Tenaga Kerja dan Nilai Investasi Industri Aneka (I A)	25
Tabel. 44	Jumlah Pembiayaan Pembangunan oleh Swadaya Masyarakat dan Pemerintah Kota Yogyakarta Tahun 2006	26
Tabel. 45	Jumlah Pembiayaan Pembangunan oleh Swadaya Masyarakat dan Pemerintah Kota Yogyakarta Tahun 2007	26
Tabel. 46	Luas Panen, Total Produksi dan Produktifitas Tanaman Pangan Di Kota Yogyakarta Tahun 2005 dan 2006)	27
Tabel. 47	Luas Panen, Total Produksi dan Produktifitas Perkebunan Di Kota Yogyakarta Tahun 2005 dan 2006	28
Tabel. 48	Luas Panen, Total Produksi dan Produktifitas Perkebunan Tanaman Obat Keluarga (TOGA) Kota Yogyakarta Tahun 2006	28
Tabel. 49	Jumlah Ternak Besar dan Kecil Kota Yogyakarta Tahun 2006	29
Tabel. 50	Jumlah Ternak Besar dan Kecil Kota Yogyakarta Tahun 2007	29
Tabel. 51	Jumlah Ternak Unggas Kota Yogyakarta Tahun 2006	30
Tabel. 52	Jumlah Ternak Unggas Kota Yogyakarta Tahun 2007	30
Tabel. 53	Jumlah Aneka Ternak Kota Yogyakarta Tahun 2006	31
Tabel. 54	Jumlah Ternak Kota Yogyakarta Tahun 2005-2006	31
Tabel. 55	Jumlah Kepadatan Ternak Kota Yogyakarta Tahun 2005 dan 2006	32
Tabel. 56	Jumlah Pasar, Alamat dan Luas Pasar Kota Yogyakarta Tahun 2007	33
Tabel. 57	Jumlah Pedagang Perkomponen Pasar Kota Yogyakarta Tahun 2006	34
Tabel. 58	Perkembangan Sarana Pasar Tahun 2004 dan 2005 Di Kota Yogyakarta	35

Tabel. 59	Sarana Perdagangan Kota Yogyakarta Tahun 2006	36
Tabel. 60	Sarana Perdagangan Kota Yogyakarta Tahun 2007	36
Tabel. 61	Jenis Industri dan Tenaga Kerja Kota Yogyakarta Tahun 2006	37
Tabel. 62	Jenis Industri dan Tenaga Kerja Kota Yogyakarta Tahun 2007	37
Tabel. 63	Daftar Sentra Industri Kecil Kota Yogyakarta Tahun 2007	38
Tabel. 64	Volume dan Nilai Ekspor Menurut 10 (sepuluh) Besar Jenis Komoditas Ekspor Tahun 2006 Kota Yogyakarta	39
Tabel. 65	Volume dan Nilai Ekspor Menurut 10 (sepuluh) Besar Jenis Komoditas Ekspor Tahun 2005 Kota Yogyakarta	39
	Perusahaan dan Sentra Industri	40
Tabel. 66	Jumlah Transmigran Kota Yogyakarta Tahun 2006	46
Tabel. 67	Jumlah Transmigran Kota Yogyakarta Tahun 2007	46
4.	FUNGSI LINGKUNGAN HIDUP	47
Tabel. 68	Jumlah Depo Container dan TPSS Kota Yogyakarta Tahun 2007	47
Tabel. 69	Sarana Kebersihan Kota Yogyakarta Tahun 2004 – 2005	51
Tabel. 70	Data Landasan Container dan Bak Sampah (TPS) Kota Yogyakarta Tahun 2005	51
Tabel. 71	Daftar Saluran Air Hujan Di Kota Yogyakarta	52
Tabel. 72	Data Jaringan Air Limbah Kota Yogyakarta Tahun 2005 dan 2006	52
Tabel. 73	Lokasi, Jumlah dan Jenis Taman Kota Yogyakarta Tahun 2007	53
Tabel. 74	Data Inventarisasi Riool Kota Yogyakarta Tahun 2005-2006	55
Tabel. 75	Jumlah M C K Umum Tahun 2007	55
Tabel. 76	IPAL Komunal Domestik Yang berada di Bantaran Sungai di Kota Yogyakarta	56
Tabel. 77	Persebaran Pengguna Air Bawah Tanah dan Air Permukaan Tahun 2006 Di Kota Yogyakarta	56
Tabel. 78	Hasil Uji Tingkat Pencemaran Limbah Rumah Sakit, Perusahaan dan Hotel Kota Yogyakarta Tahun 2006	57
Tabel. 79	Hasil Pemantauan Kualitas dan Kuantitas Air Badan Air (Sungai) Sungai Winongo, Code dan Gajah Wong yang telah ditetapkan masuk dalam Program Kali Bersih di Kota Yogyakarta Tahun 2005	57
Tabel. 80	Pemantauan Air Badan Air S. Winongo, Code, Gajah Wong Agustus 2005	58

Tabel. 81	Pengukuran Hasil Kualitas Udara Tahun 2005	58
Tabel. 82	Luas Penggunaan Lahan Pertanian Tahun 2006 Di Kota Yogyakarta	59
Tabel. 83	Luas Penggunaan Tanah Berdasarkan Status Peruntukan Lahan Tahun 200 Kota Yogyakarta	59
Tabel. 84	Daftar Tanah Bersertifikat Tahun 2007 Di Kota Yogyakarta	60
Tabel. 85	Daftar Tanah Bersertifikat Tahun 2006 Di Kota Yogyakarta	60
Tabel. 86	Daftar Tanah Bersertifikat Tahun 2005 Di Kota Yogyakarta	61
5.	FUNGSI PERUMAHAN DAN FASILITAS UMUM	62
Tabel. 87	Jumlah Sarana Irigasi Tahun 2006 dan 2007 Di Kota Yogyakarta	62
Tabel. 88	Jumlah Sarana Irigasi Tahun 2006 dan 2007 Di Kota Yogyakarta	63
Tabel. 89	Kondisi Jalan Kota Yogyakarta Tahun 2006 (Meter)	63
	a. Menurut Jenis Permukaan dan Status Jalan	63
	b. Menurut Kondisi dan Status Jalan	64
	c. Menurut Kelas Jalan	64
Tabel. 90	Kapasitas Terpasang/Produksi, Kapasitas Terpakai/Distribusi dan Jumlah Pelanggan PDAM Tirta Marta Kota Yogyakarta Tahun 2005 dan 2007	64
Tabel. 91	Perkembangan Air Minum Tahun 2005 dan 2006 di Kota Yogyakarta	65
Tabel. 92	Perkembangan Air Minum Tahun 2006 dan 2007 di Kota Yogyakarta	65
Tabel. 93	Produksi dan Sarana Air Bersih Tahun 2004 – 2007	66
Tabel. 94	Pelayanan/Pelanggan PDAM pada Penduduk Kota Yogyakarta Tahun 2006 – 2007	66
Tabel. 95	Jumlah Perumahan Se Kota Yogyakarta s/d Tahun 2007	66
Tabel. 96	Jumlah dan Tipe Rumah/Tempat Tinggal Tahun 2007	67
Tabel. 97	Jumlah dan Tipe Rumah/Tempat Tinggal Tahun 2006	67
6.	FUNGSI KESEHATAN	68
Tabel. 98	Perkembangan Jumlah Rumah Sakit Umum, Rumah Sakit Khusus, Poliklinik/Balai Pengobatan dan Rumah Bersalin di Kota Yogyakarta Tahun 2006 dan 2007	68

Tabel. 99	Perkembangan Jumlah Puskesmas, Puskesmas Pembantu, Puskesmas Perawatan dan Puskesmas Keliling di Kota Yogyakarta Tahun 2006 - 2007	69
Tabel. 100	Jumlah Apotik, Posyandu, BKIA Di Kota Yogyakarta Tahun 2006- 2007	69
Tabel. 101	Indikator Kesehatan di Kota Yogyakarta Tahun 2006-2007	70
Tabel. 102	Banyaknya Dokter Praktek Menurut Bidang Tahun 2003-2006	70
Tabel. 103	Jumlah Pos KB, PUS dan Akseptor KB Kota Yogyakarta Tahun 2007	71
Tabel. 104	Jumlah Pos KB, PUS dan Akseptor KB Kota Yogyakarta Tahun 2006	71
7.	FUNGSI PARIWISATA DAN BUDAYA	72
Tabel. 105	Jumlah Kelompok Kesenian/Kebudayaan Kota Yogyakarta Tahun 2006	72
Tabel. 106	Jumlah Obyek, Jenis Obyek dan Nama Obyek Wisata Di Kota Yogyakarta 2007	73
Tabel. 107 a	Data Jumlah Pengunjung Obyek – Obyek Wisata di Kota Yogyakarta Tahun 2005 dan 2006	74
Tanel 107 b	Data Jumlah Wisatawan di Kota Yogyakarta Tahun 2001 - 2006	74
Tabel. 108	Jumlah Hotel dan Restoran Tahun 2006 dan 2007 di Kota Yogyakarta	75
Tabel. 109	Rata-Rata/Lama Menginap Wisatawan Nusantara (N), Wisatawan Mancanegara (MN) di Hotel Kota Yogyakarta Tahun 2005-2006 (Malam)	75
Tabel. 110	Jumlah Kamar Menurut Golongan Hotel Tahun 2005 dan 2006 Di Kota Yogyakarta	76
Tabel. 111	Nama, Jumlah dan Alamat Gedung Bioskop Tahun 2007 Di Kota Yogyakarta	76
Tabel. 112	Nama dan Alamat Diskotik Tahun 2007 Di Kota Yogyakarta	76
Tabel. 113	Nama dan Alamat Karaoke Tahun 2007 Di Kota Yogyakarta	76
8.	FUNGSI PENDIDIKAN	
Tabel. 114	Kondidi Guru Dinas Pendidikan Kota Yogyakarta Tahun 2006	77
Tabel. 115	Jumlah TK , Jumlah Kelas, Guru dan Murid Se Kota Yogyakarta Per Kecamatan Tahun Ajaran 2005/2006 dan 2006/2007	77

Tabel. 116	Jumlah SD , Jumlah Kelas, Guru dan Murid Se Kota Yogyakarta Per Kecamatan Tahun Ajaran 2005/2006 dan 2006/2007	78
Tabel. 117	Jumlah SLTP Umum Serta Jumlah kelas,Guru, dan Murid Se Kota Yogyakarta Per Kecamatan Tahun Ajaran 2005/2006 dan 2006/2007	78
Tabel. 118	Jumlah SLTP Diluar Depdikbud serta Jumlah Kelas, Guru dan Murid Se Kota Yogyakarta Per Kecamatan Tahun Ajaran 2005/2006 dan 2006/2007	79
Tabel. 119	Jumlah SMU serta Jumlah kelas, Guru dan murid Se Kota Yogyakarta. Per Kecamatan Tahun Ajaran 2005/2006 dan 2006/2007	79
Tabel. 120	Jumlah SMK serta Jumlah kelas, Guru dan murid Se Kota Yogyakarta. Per Kecamatan Tahun Ajaran 2005/2006 dan 2006/2007	80
Tabel. 121	Jumlah SMA Diluar Depdikbud serta Jumlah kelas, Guru dan murid Se Kota Yogyakarta. Per Kecamatan Tahun Ajaran 2005/2006 dan 2006/2007	80
Tabel. 122	Jumlah RA serta Jumlah kelas, Guru dan murid Se Kota Yogyakarta. Per Kecamatan Tahun Ajaran 2005/2006 dan 2006/2007	81
Tabel. 123	Jumlah MA serta Jumlah kelas, Guru dan Murid Se Kota Yogyakarta. Per Kecamatan Tahun Ajaran 2004/2005 dan 2005/2006	81
Tabel. 124	Jumlah siswa Menurut Usia dan Putus Sekolah Tahun 2006/2007	82
Tabel. 125	Jumlah>Nama Perguruan Tinggi, Dosen, dan Mahasiswa Kota Yogyakarta Tahun 2005/2006	82
Tabel. 126	Jumlah>Nama Perguruan Tinggi, Dosen, dan Mahasiswa Kota Yogyakarta Tahun 2006/2007	83
Tabel. 127	Indikator Pendidikan Kota Yogyakarta	85
Tabel. 128	Angka Melek Huruf Kota Yogyakarta	85
Tabel. 129	Sarana Olah Raga Kota Yogyakarta Tahun 2006	86
Tabel. 130	Perkumpulan (Club) Olah Raga Kota Yogyakarta Tahun 2006	86
9.	FUNGSI PERLINDUNGAN SOSIAL	87
Tabel. 131	Jumlah Penduduk Menurut Jenis Kelamin Hasil Registrasi Tahun 2006 dan 2007 di Kota Yogyakarta	87
Tabel. 132	Jumlah Penduduk Menurut Jenis Kelamin Hasil Registrasi Tahun 2005 dan 2006 di Kota Yogyakarta	88
Tabel. 133	Kepadatan Penduduk Per Kecamatan Tahun 2006 dan 2007 Di Kota Yogyakarta	88
Tabel. 134	Mutasi Penduduk Tahun 2004 – 2006 Di Kota Yogyakarta	89

Tabel. 135	Hasil Pendataan Keluarga Tahun 2005 dan 2006 Di Kota Yogyakarta	89
Tabel. 136	Jumlah Sarana Ibadah Tahun 2005 dan 2006 di Setiap Kecamatan Se Kota Yogyakarta	90
Tabel. 137	Jumlah Jamaah Haji Kota Yogyakarta Tahun 1427 H/2006	90
Tabel. 138	Jumlah TKA/TPA, Santri dan Guru di Kota Yogyakarta Tahun 2006	91
Tabel. 139	Jumlah Penduduk menurut Agama Kota Yogyakarta Tahun 2007	91
Tabel. 140	Jumlah Penduduk menurut Agama Kota Yogyakarta Tahun 2006	92
Tabel. 141	Banyaknya Anak Yatim Piatu Dalam Panti menurut Jenis Pendidikan yang Dijalani di Kota Yogyakarta Tahun 2003-2006	92
Tabel. 142	Banyaknya Orang Telantar yang Mendapat Bantuan dan Banyaknya Anak Jalanan di Kota Yogyakarta Tahun 2003-2006	92
Tabel. 143	Indek Pembangunan Manusia (IPM) Kota Yogyakarta	93
Tabel. 144	Sebaran Keluarga Miskin Tingkat kelurahan se-Kota Yogyakarta Tahun 2007	93
Tabel. 145	Sebaran Penduduk Miskin Tingkat Kelurahan se-Kota Yogyakarta Tahun 2007	95
Tabel. 146	Sebaran Keluarga dan Penduduk Miskin Serta Tingkat Prevalensinya Kota Yogyakarta Tahun 2007	97

1. FUNGSI PELAYANAN UMUM

Fungsi Pelayanan Umum mencakup 6 urusan wajib diantaranya :

1. Perencanaan Pembangunan
2. Pemerintahan Umum
3. Kepegawaian
4. Statistik
5. Kearsipan
6. Komunikasi dan Informatika

Pelaksanaan Kebijakan Fungsi Pelayanan Umum tersebut diatas dilakukan dengan Program dan berdasarkan data-data sebagai berikut :

1. Program Perencanaan Pembangunan
2. Program Penelitian dan Pengembangan
3. Program Pengembangan Data dan Informasi
4. Program Pengendalian Pelaksanaan Pembangunan
5. Program Peningkatan Pelayanan Kedinasan Kepala Daerah dan Keprotokolan Pemerintah Daerah
6. Program Peningkatan Administrasi dan Pengelolaan Barang Daerah
7. Program Peningkatan Sarana Prasarana Pemerintahan
8. Program Pemeliharaan Sarana Prasarana Pemerintahan
9. Program Peningkatan Pelayanan Kerumahtanggaan, Keuangan dan Administrasi Pemkot
10. Program Peningkatan Pelayanan Perizinan
11. Program Pengembangan Kerjasama Daerah
12. Program Pelayanan Masyarakat Berbasis Kewilayahan
13. Program Peningkatan Manajemen Penyelenggaraan Pemerintahan
14. Program Peningkatan Kapasitas Lembaga Sosial Kemasyarakatan
15. Program Peningkatan Kualitas Kebijakan Pengembangan Perekonomian dan Pendapatan Daerah
16. Program Peningkatan Pengembangan Pajak Daerah dan Pajak Pusat yang dipungut Melalui Daerah
17. Program Peningkatan Kualitas Produk Hukum Daerah
18. Program Peningkatan Pelayanan Hukum
19. Program Peningkatan dan Pengelolaan Keuangan Daerah
20. Program Fasilitasi Penyelenggaraan Pilkada/Pemilu
21. Program Peningkatan Kapasitas Kelembagaan dan Ketatalaksanaan Pemerintah Daerah
22. Program Peningkatan Sistim Pengawasan Internal
23. Program Peningkatan Layanan Pada DPRD
24. Program Administrasi Perkantoran
25. Program Pengembangan Manajemen Kepegawaian
26. Program Peningkatan Kualitas SDM
27. Program Pemeliharaan Rutin dan Berkala Sarana Prasarana Kearsipan
28. Program Pengembangan Komunikasi dan Informasi dan Media Massa
29. Program Pengkajian dan Penelitian Bidang Informasi dan Komunikasi

1. PEMERINTAHAN UMUM

a. Geografi

Luas wilayah Kota Yogyakarta 32,5 Km² atau kurang lebih 1,02% dari luas Wilayah Propinsi Daerah Istimewa Yogyakarta, sebagian besar tanahnya regosol dengan formasi geologi batuan sedimen old andesit, terdapat 3 buah sungai yang mengalir dari utara ke selatan yaitu :

- Sungai Gajah Wong yang mengalir di bagian timur kota.
- Sungai Code yang mengalir di bagian tengah kota.
- Sungai Winongo yang mengalir di bagian barat kota.

Secara administratif Kota Yogyakarta berbatasan dengan

- Sebelah utara : Kabupaten Sleman
- Sebelah timur : Kabupaten Bantul dan Sleman
- Sebelah Selatan : Kabupaten Bantul

Sebelah Barat : Kabupaten Bantul dan Sleman

b. Tinggi Tempat

Wilayah Kota Yogyakarta terletak antara 110° 20'41" sampai 110° 24' 14" Bujur Timur dan 07° 45' 57" sampai 07° 50' 25" Lintang Selatan, serta terletak pada ketinggian 75 meter sampai dengan 132 meter diatas permukaan air laut. Luas wilayah berdasarkan tinggi tempat dapat dilihat pada tabel berikut .

Tabel 1.
Ketinggian Wilayah Kota Yogyakarta (diatas permukaan laut). Tahun 2007

No.	KECAMATAN	Ketinggian (Ha)				
		0 – 25 m	25 – 50 m	50 –100 m	100 – 700 m	500 – 1000 m
1.	Mantrijeron	-	-	261,0000	-	-
2.	Kraton	-	-	140,0000	-	-
3.	Mergangsan	-	-	202,1050	28,8950	-
4.	Umbulharjo	-	-	604,6456	205,3544	-
5.	Kotagede	-	-	302,4915	4,5085	-
6.	Gondokusuman	-	-	-	399,0000	-
7.	Danurejan	-	-	-	110,0000	-
8.	Pakualaman	-	-	-	63,0000	-
9.	Gondomanan	-	-	41,8925	70,1075	-
10.	Ngampilan	-	-	30,7500	51,2500	-
11.	Wirobrajan	-	-	72,4263	103,5737	-
12.	Gedongtengen	-	-	-	96,0000	-
13.	Jetis	-	-	-	170,0000	-
14.	Tegalrejo	-	-	-	291,0000	-
	Jumlah (Ha)	-	-	1.657,3109	1.592,6891	-

Sumber Data : Kantor Pertanahan Kota Yogyakarta

c. Kemiringan Lahan

Kota Yogyakarta mempunyai luas wilayah dengan kemiringan antara 0 – 2 % terletak di kecamatan Umbulharjo mencapai 764,57 sedangkan daerah dengan kemiringan diatas 40 % yang terbesar terdapat di Kecamatan Kota Gede dengan kemiringan mencapai 3,94 seperti terlihat pada tabel berikut :

Tabel 2.

Luas Wilayah Berdasarkan Kemiringan Lahan di Kota Yogyakarta. Tahun 2007

No.	KECAMATAN	LUAS BERDASAR LERENG/KEMIRINGAN LAHAN/Ha			
		0 – 2%	2 – 15%	15 – 40 %	>40 %
1.	Mantrijeron	244,4342	12,1800	4,3858	-
2.	Kraton	140,0000	-	-	-
3.	Mergangsan	105,0550	25,9450	-	-
4.	Umbulharjo	764,5430	45,0400	1,6600	0,7300
5.	Kotagede	277,800	23,2600	2,5200	3,9400
6.	Gondokusuman	328,5800	67,7600	2,6600	-
7.	Danurejan	75,8600	27,6400	5,9400	0,5600
8.	Pakualaman	63,0000	-	-	-
9.	Gondomanan	105,9200	6,0800	-	-
10.	Ngampilan	50,9200	31,0800	-	-
11.	Wirobrajan	147,3500	21,2600	6,0600	1,3300
12.	Gedongtengen	84,4400	8,3200	2,8200	0,4200
13.	Jetis	148,3200	20,7400	0,4800	0,4600
14.	Tegalrejo	254,6600	24,0200	8,8200	3,5000
	Jumlah	2.890,3892	313,3200	35,3458	10,9400

Sumber Data : Kantor Pertanahan Kota Yogyakarta

d. Tipe Tanah

Kota Yogyakarta yang terletak di daerah dataran lereng gunung berapi Merapi, mempunyai jenis tanah regosal atau vulkanis muda.

e. Formasi geologi yang terdapat di Kota Yogyakarta adalah Batuan Sedimen Old Andesit

f. Curah Hujan

Berdasarkan pengamatan di lima stasiun pengamatan hujan Kota Yogyakarta mengalami musim hujan dengan curah hujan yang besar terjadi pada bulan Oktober sampai dengan Bulan Maret setiap tahunnya, seperti terlihat pada tabel di bawah ini.

Tabel 3.

Data Curah Hujan di Lima Stasiun Pengamat Hujan Kota Yogyakarta Tahun 2006

No	Bulan	KB Dongkelan		KBGiwangan		BBI Mendungan		KB Tegalrejo		PDAM	
		mm	Hh	mm	hh	mm	hh	Mm	hh	mm	hh
1	Januari	229	16	298	7	192	9	331,1	23	414	25
2	Februari	223	15	190	6	220	8	239	17	341	18
3	Maret	355	16	588	11	305	8	355,5	16	334	19
4	April	258	18	199	9	200	9	184	12	317	20
5	Mei	134	14	162	6	220	6	202	6	239	14
6	Juni	0	0	0	0	0	0	0	0	0	0
7	Juli	0	0	0	0	0	0	0	0	0	0
8	Agustus	0	0	0	0	0	0	0	0	0	0
9	September	0	0	0	0	0	0	0	0	0	0
10	Oktober	0	0	0	0	0	0	0	0	0	0
11	Nopember	13	0	0	0	0	0	0	0	0	0
12	Desember	279	0	0	0	0	0	0	0	0	0
		239,8	15,8	287,4	7,8	227,4	8	262,32	14,8	329	19,2

Sumber Data : Kantor Pertanian dan Kehewanan Kota Yogyakarta

Tabel 4.
Pembagian Administrasi dan Luas Wilayah Tahun 2007 Kota Yogyakarta

No	Kecamatan	Kelurahan	Luas Km2	Jumlah RW	Jumlah RT
1.	Mantrijeron	1.Gedongkiwo	0.90	18	86
		2.Suryodiningratan	0.85	17	69
		3.Mantrijeron	0.86	20	75
			2.61	55	231
2.	Kraton	1.Patehan	0.40	10	44
		2.Kraton	0.66	18	78
		3.Kadipaten	0.34	15	53
			1.40	43	175
3.	Mergangsan	1.Brontokusuman	0.93	23	83
		2.Keparakan	0.53	13	57
		3.Wirogunan	0.85	24	76
			2.31	60	216
4.	Umbulharjo	1.Giwangan	1.26	13	42
		2.Sorosutan	1.68	16	63
		3.Pandeyan	1.38	12	46
		4.Warungboto	0.83	9	38
		5.Tahunan	0.78	11	48
		6.Muja Muju	1.53	12	55
		7.Semaki	0.66	10	34
			8.12	83	326
5.	Kotagede	1.Prenggan	0.99	13	57
		2.Purbayan	0.83	14	58
		3.Rejowinangun	1.25	13	49
			3.07	40	164
6.	Gondokusuman	1.Baciro	1.06	21	88
		2.Demangan	0.74	12	44
		3.Klitren	0.68	16	63
		4.Kotabaru	0.71	4	21
		5.Terban	0.80	12	59
	3.99	65	275		
7.	Danurejan	1.Suryatmajan	0.28	15	45
		2.Tegalpanggung	0.35	16	66
		3.Bausasran	0.47	12	49
			1.10	43	160
8.	Pakualaman	1.Purwokinanti	0.30	10	47
		2.Gunungketur	0.33	9	36
			0.63	19	83
9.	Gondomanan	1.Prawirodirjan	0.67	18	61
		2.Ngupasan	0.45	13	49
			1.12	31	110
10.	Ngampilan	1.Notoprajan	0.37	8	50
		2.Ngampilan	0.45	13	70
			0.82	21	120
11.	Wirobrajan	1.Patangpuluhan	0.44	10	51
		2.Wirobrajan	0.67	12	58
		3.Pakuncen	0.65	12	56
			1.76	34	165
12.	Gedongtengen	1.Pringgokusuman	0.46	23	89
		2.Sosromenduran	0.50	14	55
			0.96	37	144
13.	Jetis	1.Bumijo	0.58	13	55
		2.Gowongan	0.46	13	52
		3.Cokrodiningratan	0.66	11	60
			1.70	37	167
14.	Tegalrejo	1.Tegalrejo	0.82	12	46
		2.Bener	0.57	7	25
		3.Kricak	0.82	13	61
		4.Karangwaru	0.57	14	56
	2.91	46	188		
	Jumlah	45	32,50	614	2.523

Sumber Data : BPS Kota Yogyakarta.

Keuangan Daerah

Tabel. 5
Perhitungan Keuangan Kota Yogyakarta Tahun 2006 (Hasil Audited)

Nomor	Uraian	Anggaran	Realisasi	%
1.	PENDAPATAN	525.324.969.259,00	519.022.237.321,64	98,80
1.1	Pendapatan Asli Daerah	95.257.494.000,00	96.419.456.304,52	101,22
1.1.1	Pajak Daerah	42.678.850.000,00	43.997.150.025,00	103,09
1.1.2	Retribusi Daerah	25.082.663.530,00	24.704.781.396,00	98,71
1.1.3	Hasil Perusahaan Milik Daerah dan Hasil Pengelolaan Kekayaan Daerah yang dipisahkan	6.885.906.000,00	7.722.505.202,62	112,15
1.1.4	Lain-Lain Pendapatan Asli daerah	20.664.074.470,00	19.995.019.680,90	96,76
1.2.	Dana Perimbangan	403.865.122.259,00	397.150.853.946,12	98,34
1.2.1	Bagi Hasil pajak dan Bukan pajak	28.890.203.091,00	40.145.140.985,00	138,96
1.2.2	Dana Alokasi Umum	316.832.000.000,00	316.832.000.000,00	100,00
1.2.3	Dana Alokasi Khusus	4.800.000.000,00	4.800.000.000,00	100,00
1.2.4	Bagi Hasil pajak dan Bantuan Keuangan dari Propinsi	53.342.919.168,00	35.373.712.961,12	66,31
1.3	Lain-Lain Pendapatan Yang Syah	26.202.353.000,00	25.451.927.071,00	97,14
1.3.1	Bantuan Dana Kontijensi /Penyeimbang Dari Pemerintah	-	-	-
1.3.2	Dana Penyesuaian Ad Hoc	15.000.000.000,00	15.000.000.000,00	100,00
1.3.3.	Hibah	11.202.353.000,00	10.451.927.071	93,30
2.	BELANJA	609.842.151.424,00	496.768.977.052,30	81,46
2.1	APARATUR DAERAH	66.560.798.393,00	57.866.312.717,30	86,94
2.1.1	Belanja Administrasi Umum	43.174.324.789,00	36.737.618.808,30	85,09
2.1.1.1	Belanja Pegawai/Personalia	37.063.889.089.,00	31.767.147.021,00	85,71
2.1.1.2	Belanja Barang dan Jasa	4.006.423.700,00	3.229.466.871,30	80,61
2.1.1.3	Belanja Perjalanan Dinas	609.501.000,00	555.994.400,00	91,22
2.1.1.4	Belanja Pemeliharaan	1.494.511.000,00	1.185.010.516,00	79,29
2.1.2	Belanja Operasi dan Pemeliharaan	20.004.284.464,00	17.833.888.429,00	89,15
2.1.2.1	Belanja Pegawai/Personalia	8.330.055.403,00	7.382.841.619,00	88,63
2.1.2.2	Belanja Barang dan Jasa	10.082.088.061,00	9.024.797.360,00	89,51
2.1.2.3	Belanja Perjalanan Dinas	1.576.068.500,00	1.417.385.450,00	89,93
2.1.2.4	Belanja Pemeliharaan	16.072.500,00	8.864.000,00	55,15
2.1.3	Belanja Modal	3.382.189.140,00	3.294.805.480,00	97,42
2.2	PELAYANAN PUBLIK	543.281.353.031,00	438.902.664.335,00	80,79
2.2.1	Belanja Administrasi Umum	289.580.297.710,00	238.144.704.482,00	82,24
2.2.1.1	Belanja Pegawai/Personalia	261.975.666.103,00	214.869.182.552,00	82,02
2.2.1.2	Belanja Barang dan Jasa	15.677.700.567,00	12.813.292.257,00	81,73
2.2.1.3	Belanja Perjalanan Dinas	1.830.242.500,00	1.446.611.940,00	79,04
2.2.1.4	Belanja Pemeliharaan	10.096.688.540,00	9.015.617.733,00	89,29
2.2.2	Belanja Operasi dan Pemeliharaan	63.431.326.526,00	55.504.444.118,00	87,50
2.2.2.1	Belanja Pegawai/Personalia	12.353.059.790,00	11.100.808.620,00	89,86
2.2.2.2	Belanja Barang dan Jasa	34.269.612.316,00	30.016.452.465,00	89,86
2.2.2.3	Belanja Perjalanan Dinas	7.475.538.000,00	5.616.662.610,00	75,13
2.2.2.4	Belanja Pemeliharaan	9.333.116.420,00	8.770.520.423,00	93,97

Nomor	Uraian	Anggaran	Realisasi	%
2.2.3	Belanja Modal	100.031.802.300,00	76.107.251.594,00	76,08
2.2.4	Belanja Bagi Hasil dan Bantuan Keuangan	64.356.241.495,00	59.411.518.162,00	92,32
2.2.5	Belanja Tidak Tersangka	25.881.685.000,00	9.734.745.979,00	81,46
	Surplus/Defisit (PENDAPATAN-BELANJA)	(84.517.182.165,00)	22.253.260.269,34	(26,33)
3.	PEMBIAYAAN			
3.1	Penerimaan Daerah	94.903.970.898,00	76.938.970.898,15	81,12
3.1.1	Sisa Lebih Perhitungan Anggaran Tahun lalu	76.983.970.898,00	76.983.970.898,15	100
3.1.2	Transfer dari Dana Cadangan	-	-	-
3.1.3	Penerimaan Pinjaman dan Obligasi	17.920.000.000,00	-	0
3.1.4	Hasil Penjualan Aset Daerah Yang Dipisahkan	-	-	-
3.1.5	Penerimaan Piutang Daerah	-	-	-
3.2	Pengeluaran Daerah	10.386.788.733,00	99.237.231.167,49	95,42
3.2.1	Transfer Ke Dana Cadangan	-	-	-
3.2.2	Penyertaan Modal	5.093.766.520,00	5.083.766.520,00	99,80
3.2.3	Pembayaran Utang Pokok yang Jatuh Tempo	2.492.258.116,00	2.245.004.321,52	90,08
3.2.4	Pemberian Piutang Daerah	1.375.000.000,00	1.298.000.000,00	94,40
3.2.5	Sisa Lebih Perhitungan Anggaran Tahun 2006	1.425.764.079,00	90.610.460.325,97	6355,22
	Surplus/(Defisit) (Penerimaan-Pengeluaran)	84.517.182.165,00	(22.253.260.269,34)	(26,33)

Sumber : BPKD Kota Yogyakarta

Tabel. 6
Ringkasan Perubahan Anggaran Pendapatan dan Belanja Daerah Tahun 2007

No. Urut	Uraian	Jumlah (Rp)		Bertambah/ Berkurang
		Sebelum Perubahan	Setelah Perubahan	
1	PENDAPATAN DAERAH	571.751.665.000	595089751971	23.338.086.971
1.1	<i>PENDAPATAN ASLI DAERAH</i>	<i>100.374.387.000</i>	<i>104.162.882.000</i>	<i>3.788.495.000</i>
	Pajak Daerah	48.410.000.000	49.274.000.000	864.000.000
	Retribusi Daerah	28.564.717.000	29.092.692.000	527.975.000
	Hasil Pengelolaan Kekayaan Daerah Yang Dipisahkan	6.885.906.000	8.799.505.000	1.913.599.000
	Lain-Lain Pendapatan Asli Daerah Yang Sah	16.996.685.000	482.921.000	(16.513.764.000)
1.2	<i>DANA PERIMBANGAN</i>	<i>428.318.718.000</i>	<i>442.088.480.671</i>	<i>13.769.762.671</i>
	Dana Bagi Hasil Pajak/Bagi Hasil Bukan Pajak	36.488.718.000	50.258.480.671	13.769.762.671
	Dana Alokasi Umum	365.042.000.000	365.042.000.000	-
	Dana Alokasi Khusus	26.788.000.000	26.788.000.000	-

1.3	<i>LAIN-LAIN PENDAPATAN DAERAH YANG SAH</i>	43.058.560.000	48.838.389.300	5.779.829.300
	Hibah	988.769.000	4.988.769.000	4.000.000.000
	Dana Darurat	-	-	-
	Dana Bagi Hasil Pajak dari Provinsi dan Pemerintah Daerah Lainnya	36.069.791.000	36.069.500.300	(290.700)
	Dana Penyesuaian dan Otonomi Khusus	-	-	-
	Bantuan Keuangan dari Provinsi atau Pemerintah Daerah Lainnya	6.000.000.000	7.780.120.000	1.780.120.000
2	BELANJA DAERAH	626.227.188.386	683.281.388.075	57.054.199.689
2.1	<i>BELANJA TIDAK LANGSUNG</i>	375.241.019.067	400.988.256.599	25.747.237.532
	Belanja Pegawai	302.925.999.466	313.551.176.304	10.625.176.838
	Belanja Bunga	707.120.555	707.120.555	-
	Belanja Subsidi	388.760.000	307.192.000	(81.568.000)
	Belanja Hibah	-	-	-
	Belanja Bantuan Sosial	52.874.940.094	62.875.796.994	10.000.856.900
	Belanja Bagi Hasil Kepada Kota dan Pemerintahan Desa	-	-	-
	Belanja Bantuan Keuangan Kepada Kota dan Pemerintahan Desa	-	-	-
	Belanja Tidak Terduga	18.344.198.952	23.546.970.746	5.202.771.794
2.2	<i>BELANJA LANGSUNG</i>	250.986.169.319	282.293.131.476	31.306.962.157
	Belanja Pegawai	74.381.972.586	79.172.400.934	4.790.428.348
	Belanja Barang dan Jasa	95.296.255.300	102.454.936.051	7.158.680.751
	Belanja Modal	81.307.941.433	100.665.794.491	19.357.853.058
	Surplus/(Defisit)	(54.475.523.386)	(88.191.636.104)	(33.716.112.718)
3	PEMBIAYAAN DAERAH	54.475.523.386	88.191.636.104	33.716.112.718
3.1	<i>PENERIMAAN PEMBIAYAAN</i>	56.894.347.608	90.610.460.326	33.716.112.718
	Sisa Lebih Perhitungan Anggaran Tahun Anggaran Sebelumnya	56.894.347.608	90.610.460.326	33.716.112.718
	Pencarian Dana Cadangan	-	-	-
	Hasil Penjualan Kekayaan Daerah Yang Dipisahkan	-	-	-
	Penerimaan Pinjaman Daerah	-	-	-
	Penerimaan Kembali Pemberian Pinjaman	-	-	-
	Penerimaan Piutang Daerah	-	-	-
3.2	<i>PENGELUARAN PEMBIAYAAN</i>	2.418.824.222	2.418.824.222	-
	Pembentukan Dana Cadangan	-	-	-
	Penyertaan Modal (Investasi) Pemerintah Daerah	-	-	-
	Pembayaran Pokok Utang	958.824.222	958.824.222	-
	Pemberian Pinjaman Daerah	1.460.000.000	1.460.000.000	-
	Sisa Lebih Pembiayaan Anggaran Tahun Berkenaan (SILPA)	-	-	-

Sumber : BPKD Kota Yogyakarta tahun 2007

Tabel.7
Sumber –Sumber Bagi Hasil Pajak dan Bukan Pajak Kota Yogyakarta Tahun 2006-2007

No	Uraian	2006*	2007*
A	PENDAPATAN ASLI DAERAH	43904911025	22980782849
I	HASIL PAJAK DAERAH	43896983525	22988337849
	Pajak Hotel	14575296725	8855271301
	Pajak Restoran	8537076786	4428662279
	Pajak Hiburan	1350924424	855355306
	Pajak Reklame	2224859637	1345057200
	Pajak Penerangan Jalan	16882280805	7535637323
	Pajak Parkir	326548148	167354440
II	LAIN-LAIN PAD YG SAH	7927500	2445000
	Ongkos Cetak Bioskop	7927500	2445000
B	DANA PERIMBANGAN	32103903625	9217290167
I	BAGI HASIL PAJAK	32103903625	9217290167
	PBB	21657824742	4538016585
	BPHTB	10446078883	4681281582

Sumber data : KPPD Kota Yogyakarta *(realisasi s/d Juni 2007)

Tabel. 8
Rekapitulasi Jumlah Wajib Pajak dan Realisasi Pajak Bumi dan Bangunan Di Kota Yogyakarta Tahun 2005 - 2006

NO.	Kecamatan	Jumlah Wajib Pajak dan Realisasi PBB			
		2005		2006*	
		WP	Realisasi	WP	Realisasi
1.	Tegalrejo	7474	1.227.122.198	5141	789.751.770
2.	Jetis	4898	2.038.933.982	3610	1.340.679.474
3.	Gondokusuman	7966	4.504.612.540	5019	3.600.516.659
4.	Danurejan	3691	1.164.040.513	2310	419.342.474
5.	Gedongtengen	3387	1.062.123.316	2555	767.607.127
6.	Pakualamam	1965	294.321.794	1359	205.855.918
7.	Ngampilan	3023	484.000.444	2040	314.328.050
8.	Wirobrajan	4966	634.568.615	2940	414.140.315
9.	Mantrijeron	6695	1.075.678.692	3837	541.366.648
10.	Kraton	4022	335.906.847	2615	221.086.295
11.	Gondomanan	2856	1.437.312.043	1719	596.968.449
12.	Mergangsan	6067	1.112.237.589	3667	569.829.184
13.	Umbulharjo	14431	2.985.867.611	8558	1.840.842.990
14.	Kotagede	6659	725.118.314	3900	448.233.060
	Jumlah	78100	19.081.844.498	49270	12.070.548.413

Sumber data : KPPD Kota Yogyakarta *(relisasi s/d September 2006)

Reklame

Tabel. 9
Jumlah Data Reklame Tahun 2004 – 2006

No	Jenis Reklame	2004	2005	2006
1	Reklame Tetap	1.755	2.639	1.597
2	Reklame Insidentil	2.181	3.823	2.525
	Jumlah	3.936	6.462	4.122

Sumber Data : Kantor Pelayanan Pajak Daerah Kota Yogyakarta

Produk Domestik Regional Bruto (PDRB)

Tabel. 10
Perkembangan PDRB Kota Yogyakarta Tahun 2003-2006
Atas Dasar Harga Berlaku (Dalam Jutaan Rupiah)

No	Sektor Kegiatan	2003	2004 *)	2005 **)	2006***)
1.	Pertanian	34.134	29.792	28.951	28.721
2.	Pertambangan/Penggalian	509	492	366	451
3.	Industri Pengolahan	658.973	678.292	750.690	822.702
4.	Listrik, Gas dan Air bersih	92.288	103.668	121.093	133.537
5.	Bangunan	321.590	376.541	449.611	573.425
6.	Perdagangan	1.201.542	1.337.465	1.568.940	1.786.890
7.	Pengangkutan dan Komunikasi	904.168	1.041.131	1.213.823	1.390.144
8.	Keuangan, Persewaan & jasa Perusahaan	815.566	903.571	1.029.640	1.107.768
9.	Jasa-jasa	1.237.994	1.404.938	1.606.975	1.920.294
	Jumlah	5.266.754	5.875.890	6.770.089	7.763.932

Sumber : B P S Kota Yogyakarta

Tabel. 11
Perkembangan PDRB Kota Yogyakarta Tahun 2003-2006
Atas Dasar Harga Konstan 2000 (Dalam Jutaan Rupiah)

No	Sektor Kegiatan	2003	2004 *)	2005 **)	2006***)
1.	Pertanian	28.757	24.742	21.824	21.311
2.	Pertambangan/Penggalian	412	371	242	270
3.	Industri Pengolahan	498.237	506.017	518.069	529.450
4.	Listrik, Gas dan Air bersih	54.700	57.193	60.224	60.741
5.	Bangunan	258.580	287.541	308.065	362.187
6.	Perdagangan	1.007.090	1.056.754	1.122.708	1.163.470
7.	Pengangkutan dan Komunikasi	668.471	761.577	801.169	846.941
8.	Keuangan, Persewaan & jasa Perusahaan	569.868	585.290	629.162	607.348
9.	Jasa-jasa	907.722	915.908	938.485	982.333
	Jumlah	3.993.837	4.195.393	4.399.948	4.574.051

Sumber : B P S Kota Yogyakarta

Tabel. 12
PDRB Per Kapita Menurut Harga Berlaku dan Harga Konstan Tahun 2000 Tahun 2003-2006

TAHUN	PDRB PERKAPITA	
	Harga Berlaku	Harga Konstan
2003	12.557.949	9.522.831
2004 *)	13.753.041	9.819.688
2005**)	15.554.984	10.109.338
2006 ***)	17.521.376	10.322.561

Sumber : BPS Kota Yogyakarta

Pertumbuhan Ekonomi

Tabel. 13
Pertumbuhan Ekonomi Atas Dasar harga Konstan Tahun 2000
Di Kota Yogyakarta Tahun 2003-2006

No	Sektor Kegiatan	2003	2004 *)	2005 **)	2006 ***)
1.	Pertanian	-5.64	-13.96	-11.79	-2.35
2.	Pertambangan/Penggalian	-24.13	-9.95	-34.77	11.57
3.	Industri Pengolahan	4.49	1.56	2.38	2.20
4.	Listrik, Gas dan Air bersih	6.94	4.56	5.30	0.86
5.	Bangunan	7.88	11.20	7.14	17.57
6.	Perdagangan	6.08	4.93	6.24	3.63
7.	Pengangkutan dan Komunikasi	8.14	13.93	5.20	5.71
8.	Keuangan, Persewaan & jasa Perusahaan	2.90	2.71	7.50	-3.74
9.	Jasa-jasa	1.67	0.90	2.46	4.67
	PERTUMBUHAN EKONOMI	4.76	5.05	4.88	3.96

Sumber : BPS Kota Yogyakarta

Inflasi

Tabel. 14
Tingkat Inflasi Kota Yogyakarta Tahun 2003-2006

No	Tahun/Bulan	Kumulatif Inflasi
1	2003	5,73
2	2004	6,95
3	2005	14,98
4	2006	10,40

Sumber : BPS Kota Yogyakarta

Struktur Perekonomian Daerah

Tabel. 15
Distribusi Prosentase Masing-Masing Kegiatan Ekonomi Terhadap PDRB Kota
Yogyakarta Tahun 2003-2006 Atas Dasar Harga Berlaku

No	Sektor Kegiatan	2003	2004 *)	2005 **)	2006 ***)
1.	Pertanian	0,65	0,51	0.43	0.37
2.	Pertambangan/Penggalian	0,01	0,01	0.01	0.01
3.	Industri Pengolahan	12,51	11,54	11.09	10.60
4.	Listrik, Gas dan Air bersih	1,75	1,76	1.79	1.72
5.	Bangunan	6,11	6,41	6.64	7.39
6.	Perdagangan	22,81	22,76	23.17	23.02
7.	Pengangkutan dan Komunikasi	17,17	17,72	17.93	17.91
8.	Keuangan, Persewaan & jasa Perusahaan	15,49	15,38	15.21	14.26
9.	Jasa-jasa	23,51	23,91	23.73	24.72
	Jumlah	100	100	100	100

Sumber : BPS Kota Yogyakarta

Tabel. 16
Distribusi Prosentase Masing-Masing Kegiatan Ekonomi
Terhadap PDRB Kota Yogyakarta Tahun 2003-2006 Atas Dasar Harga Konstan 2000

No	Sektor Kegiatan	2003	2004 *)	2005 **)	2006 ***)
1.	Pertanian	0.72	0.59	0.50	0.47
2.	Pertambangan/Penggalian	0.01	0.01	0.01	0.01
3.	Industri Pengolahan	12.48	12.06	11.77	11.58
4.	Listrik, Gas dan Air bersih	1.37	1.36	1.37	1.33
5.	Bangunan	6.47	6.85	7.00	7.92
6.	Perdagangan	25.22	25.20	25.51	25.44
7.	Pengangkutan dan Komunikasi	16.74	18.15	18.21	18.52
8.	Keuangan, Persewaan & jasa Perusahaan	14.27	12.95	14.30	13.27
9.	Jasa-jasa	22.73	21.83	21.33	21.46
	Jumlah	100	100	100	100

Sumber : BPS Kota Yogyakarta

2. KEPEGAWAIAN

Tabel. 17
Jumlah Pegawai Berdasar Jabatan Kota Yogyakarta Tahun 2006

No	Instansi / Unit Kerja	Eselon				Fungsional	Jml
		II	III	IV	V		
1.	Bagian Umum	4	1	3		1	9
2.	Bagian Organisasi		1	3			4
3.	Bagian Hukum		1	3		1	5
4.	Bagian Tata Pemerintahan		1	3			4
5.	Bagian Pengendalian Pembangunan		1	2			3
6.	Bagian Perekonomian dan PD		1	3			4
7.	Bagian Protokol		1	2			3
8.	Bagian Kesra dan PUG		1	2			3
9.	Bagian Kerjasama		1	2			3
10	Sekretariat DPRD	1	3	8			12
11	RSUD		1	4	14		19
12	Badan Pengawasan Daerah	1	4	2		11	18
13	Badan Kepegawaian Daerah	1	4	8		1	14
14	Badan Pengelolaan Keuangan Daerah	1	4	11			16
15	Badan Pengelolaan Barang Daerah	1	4	8			13
16	Badan Informasi Daerah	1	3	7		2	13
17	Bappeda	1	4	10		1	16
18	BKKBC	1	4	16		45	66
19	Dinas Pengelolaan Pasar	1	3	16		1	21
20	Dinas Ketertiban	1	3	6		1	11
21	Dinas Nakertrans	1	4	8		14	27
22	Dinas Parsenibud	1	3	7			11
23	Dinas Perhubungan	1	3	9			13
24	Dinas Pendidikan	1	8	23	27	4181	4240
25	Dinas Kesehatan	1	4	30		319	354
26	Dinas Perijinan	1	3	9		1	14
27	Dinas Kimpraswil	1	5	12		1	19
28	Dinas Perindakop	1	4	8		1	14
29	Dinas Lingkungan Hidup	1	4	8		1	14
30	Dinas Kesos	1	3	8		20	32
31	KPPD		1	5		1	7
32	Kantor Pertanian dan Kehewanan		1	9		8	18
33	Kantor Kesbangpor		1	4			5
34	Kantor Linmas dan PK		1	4			5
35	Kec. Gondomanan		1	24			25
36	Kec. Jetis		1	24			25
37	Kec. Mantriweron		1	24			25
38	Kec. Pakualaman		1	18			19
39	Kec. Ngampilan		1	18			19
40	Kec. Gondokusuman		1	36			37
41	Kec. Gedongtengen		1	18			19
42	Kec. Tegalrejo		1	30			31
43	Kec. Wirobrajan		1	24			25
44	Kec. Kotagede		1	24			25
45	Kec. Umbulharjo		1	48			49
46	Kec. Mergangsan		1	24			25
47	Kec. Kraton		1	24			25
48	Kec. Danurejan		1	24			25
49	Sekr. KPU		1	4			5
	JUMLAH	24	106	627	41	4611	5409
	Tahun 2005	20	98	595	11	4599	5323
	Tahun 2004	20	98	595	11	4646	5370

Sumber : Badan Kepegawaian Daerah Kota Yogyakarta

Tabel. 18
Jumlah Pegawai Berdasar Golongan Kota Yogyakarta Tahun 2006

No	Instansi/Unit Kerja	Golongan					
		I	II	III	IV	Jml	PTT
1.	Bagian Umum	4	32	17	4	57	11
2.	Bagian Organisasi		6	12	1	19	2
3.	Bagian Hukum		3	16	1	20	
4.	Bagian Tata Pemerintahan		9	13	1	23	1
5.	Bagian Pengendalian Pembangunan		4	15	2	21	1
6.	Bagian Perekonomian dan PD	1	1	10	1	13	
7.	Bagian Protokol		10	9		19	
8.	Bagian Kesra dan PUG		2	10		12	
9.	Bagian Kerjasama		2	6	1	9	
10	Sekretariat DPRD		24	26	3	53	12
11	RSUD	1	91	121	16	229	150
12	Badan Pengawasan Daerah	1	9	34	7	51	1
13	Badan Kepegawaian Daerah		16	37	4	57	6
14	Badan Pengelolaan Keuangan Daerah		23	43	4	70	3
15	Badan Pengelolaan Barang Daerah		16	22	6	44	9
16	Badan Informasi Daerah		17	26	3	46	19
17	Bappeda	1	8	32	3	44	2
18	BKKBC	1	19	86	9	115	6
19	Dinas Pengelolaan Pasar	12	86	56	4	158	115
20	Dinas Ketertiban	4	32	54	4	94	191
21	Dinas Nakertrans		4	56	7	67	3
22	Dinas Parsenibud	1	7	22	4	34	1
23	Dinas Perhubungan		35	54	4	93	26
24	Dinas Pendidikan	28	263	2207	2276	4774	23
25	Dinas Kesehatan	8	223	355	32	618	254
26	Dinas Perijinan		32	28	2	62	7
27	Dinas Kimpraswil	8	73	48	5	134	30
28	Dinas Perindakop		8	43	4	55	1
29	Dinas Lingkungan Hidup	36	85	35	3	159	408
30	Dinas Kesos		12	58	4	74	42
31	KPPD		36	57	1	94	10
32	Kantor Pertanian dan Kehewan		33	48	3	84	49
33	Kantor Kesbangpor		12	12	1	25	1
34	Kantor Linmas dan PK	4	30	16	1	51	57
35	Kec. Gondomanan		9	27		36	2
36	Kec. Jetis		10	32		42	4
37	Kec. Mantriweron	1	15	33	1	50	4
38	Kec. Pakualaman		12	29	1	42	3
39	Kec. Ngampilan		13	22	1	36	2
40	Kec. Gondokusuman		22	44	1	67	6
41	Kec. Gedongtengen		13	26		39	
42	Kec. Tegalrejo		14	41	1	56	10
43	Kec. Wirobrajan		10	30		40	4
44	Kec. Kotagede		22	43		65	3
45	Kec. Umbulharjo		20	61	1	82	3
46	Kec. Mergangsan		12	31	1	44	4
47	Kec. Kraton		13	27		40	2
48	Kec. Danurejan		18	27	1	46	3
49	Sekr. KPU		2	12	1	15	
	JUMLAH	111	1468	4169	2430	8178	1491
	Tahun 2005	131	1571	4097	2426	8225	2066
	Tahun 2004	184	1806	4512	1862	8374	354

Sumber : Badan Kepegawaian Daerah Kota Yogyakarta

Tabel. 19
Jumlah Pegawai Berdasarkan Pendidikan Kota Yogyakarta Tahun 2006

No	Instansi/Unit Kerja	Pendidikan						
		SD	SMP	SMA	D3 Akdm	S1	S2	S3
1.	Bagian Umum	6	8	25	5	13		
2.	Bagian Organisasi		1	6		10	2	
3.	Bagian Hukum	1	1	7	1	9	1	
4.	Bagian Tata Pemerintahan		1	11		11		
5.	Bagian Pengendalian Pembangunan		1	10	1	8	1	
6.	Bagian Perekonomian dan PD	1			2	9	1	
7.	Bagian Protokol	1	2	6	4	6		
8.	Bagian Kesra dan PUG	1	1	5	1	4		
9.	Bagian Kerjasama			3	1	4	1	
10	Sekretariat DPRD	5	4	26	1	15	2	
11	RSUD	2	3	105	46	56	17	
12	Badan Pengawasan Daerah	2	2	18	5	21	3	
13	Badan Kepegawaian Daerah		1	15	6	34	1	
14	Badan Pengelolaan Keuangan Daerah		3	28	11	22	6	
15	Badan Pengelolaan Barang Daerah	2	3	15	2	19	3	
16	Badan Informasi Daerah	1		20	9	14	2	
17	Bappeda		1	13	1	21	8	
18	BKKBC		6	48	13	47	1	
19	Dinas Pengelolaan Pasar	42	33	54	10	18	1	
20	Dinas Ketertiban	3	10	47	9	25		
21	Dinas Nakertrans	2	3	29	8	20	5	
22	Dinas Parsenibud	1		6	4	15	8	
23	Dinas Perhubungan	2	12	51	9	18	1	
24	Dinas Pendidikan	55	85	1041	1287	2245	60	1
25	Dinas Kesehatan	24	42	370	95	80	7	
26	Dinas Perijinan	2	5	25	13	17		
27	Dinas Kimpraswil	19	10	58	9	36	2	
28	Dinas Perindakop	1		25	5	23	1	
29	Dinas Lingkungan Hidup	62	27	39	5	23	3	
30	Dinas Kesos		5	27	10	31	1	
31	KPPD	1	10	58	9	14	2	
32	Kantor Pertanian dan Kehewanan	1	11	34	14	24		
33	Kantor Kesbangpor	2		18		5		
34	Kantor Linmas dan PK	11	11	23	2	4		
35	Kec. Gondomanan		6	21	3	6		
36	Kec. Jetis	2	3	24	5	8		
37	Kec. Mantriweron	4	3	21	12	9	1	
38	Kec. Pakualaman	2	2	29	2	7		
39	Kec. Ngampilan	1	7	21		7		
40	Kec. Gondokusuman		7	32	12	14	2	
41	Kec. Gedongtengen		5	27	1	6		
42	Kec. Tegalarjo	3	4	35	5	9		
43	Kec. Wirobrajan	1	8	19	1	11		
44	Kec. Kotagede	1	3	37	8	16		
45	Kec. Umbulharjo	3	5	50	10	14		
46	Kec. Mergangsan	1	7	18	9	9		
47	Kec. Kraton	2	4	25	2	7		
48	Kec. Danurejan	1	3	31	3	8		
49	Sekr. KPU			3	3	9		
	JUMLAH	271	369	2659	1674	3061	143	1
	Tahun 2005	293	389	2695	1659	3054	135	
	Tahun 2004	336	445	3849	906	2769	69	

Sumber : Badan Kepegawaian Daerah Kota Yogyakarta

Tabel. 20
Jumlah Pegawai Pemerintah Kota Yogyakarta
Menurut Pangkat/Golongan Ruang Tahun 2007

No	Gol	a		b		c		d		Jumlah		
		P	W	P	W	P	W	P	W	P	W	Jml
1	IV	1051	1424	71	43	9	5	1	-	1132	1472	2604
2	III	386	474	543	523	399	453	551	729	1879	2179	4058
3	II	293	89	141	72	316	168	268	186	1018	515	1533
4	I	20	1	-	-	24	2	77	2	121	5	126
									JML	4150	4171	8321

Sumber : Badan Kepegawaian Daerah Kota Yogyakarta

Tabel. 21
Jumlah Pegawai Pemerintah Kota Yogyakarta Menurut Pendidikan Formal Tahun 2007

No	Tingkat Pendidikan	Jumlah		Jumlah	Prosentase
		P	W		
1	S3	-	1	1	0,01
2	S2	88	57	145	1,74
3	S1	1478	1609	3087	37,10
4	D3/Akademi	812	1331	2143	25,75
5	SLTA	1238	1108	2346	28,19
6	SLTP	310	49	359	4,31
7	SD	224	16	240	2,88
		4150	4171	8321	100

Sumber : Badan Kepegawaian Daerah Kota Yogyakarta

Tabel. 22
Jumlah Pegawai Pemerintah Kota Yogyakarta Menurut Pendidikan Formal Tahun 2007

No	Jenis Jabatan	Jumlah	Prosentase
1	Struktural	787	9,45
2	Fungsional :		
	a. Guru	4153	49,91
	b. Penilik	12	0,14
	c. Pengawas Sekolah	32	0,38
	d. Pamong Belajar	14	0,17
	e. Dokter	30	0,36
	f. Dokter Gigi	15	0,18
	g. Perawat	155	1,86
	h. Perawat Gigi	46	0,55
	i. Bidan	76	0,92
	j. Arsiparis	15	0,18
	k. Pengawas Ketenagakerjaan	7	0,08
	l. Penyuluh Pertanian	8	0,10
	m. Penyuluh KB	43	0,52
	n. Auditor	19	0,23
	o. Pengantar Kerja	3	0,04
	p. Perantara Hubungan Industrial	5	0,06
	q. Pustakawan	3	0,04
	r. Pekerja Sosial	19	0,23
	Jumlah	4655	55,95
3	Staf	2879	34,60

Sumber : Badan Kepegawaian Daerah Kota Yogyakarta

Tabel. 23.a.
Data Formasi Jabatan Struktural Pemerintah Kota Yogyakarta

No	Eselon	Formasi	Terisi	Kosong
1	II a	1	1	-
2	II b	23	21	2
3	III a	106	105	1
4	IV a	390	389	1
5	IV b	236	233	3
6	V a	27	25	2
7	V b	14	13	1
Jumlah		797	787	10

Sumber : Badan Kepegawaian Daerah Kota Yogyakarta

Tabel. 23.b.
Jumlah Pegawai Pemerintah Kota Yogyakarta Yang Pensiun Tahun 2003-2006

No	Tahun	Jumlah
1	2004	274
2	2005	268
3	2006	262

3. KOMUNIKASI DAN INFORMATIKA

Tabel. 24
Jumlah Satuan Sambungan Telepon Umum dan Wartel
Tahun 2005-2006 Kota Yogyakarta

No.	Lokasi	Satuan Sambungan Telepon		Telepon Rumah		Warung Telkom			
						2005		2006	
		2005	2006	2005	2006	Wartel	KBU	Wartel	KBU
1	Area kotabaru	43846	38833	41165	38743	1320	2220	1684	1696
2	Area Pugeran	29280	25509	28001	25443	619	1015	619	941
3	Area Kentungan	10567	11945	10151	11939	217	385	217	368
	JUMLAH	83693	76287	79317	76125	2156	3620	2520	3005

Sumber Data : Kandatel Yogyakarta./BPS

2. FUNGSI KETERTIBAN DAN KEAMANAN

Fungsi Ketertiban dan Keamanan mencakup 1 urusan wajib yaitu :

1. Kesatuan Bangsa dan Politik Dalam negeri

Pelaksanaan Kebijakan Fungsi Ketertiban dan Keamanan tersebut diatas dilakukan dengan Program dan berdasarkan data-data sebagai berikut :

1. Program Pengembangan Wawasan Kebangsaan
2. Program Peningkatan Ketentraman dan Ketertiban

1. KESATUAN BANGSA DAN POLITIK DALAM NEGERI

Tabel. 25
Jenis Pelanggaran/Kejahatan di Kota Yogyakarta Tahun 2004-2007

No	Jenis Pelanggaran	2004	2005	2006	2007
1	Terhadap Ketertiban	-	-	232	
2	Pembakaran	-	-	11	1
3	Mata Uang	3	1	-	-
4	Memalsu Meterai/Surat	3	-	12	-
5	Kesusilaan	2	32	6	1
6	Perjudian	15	4	8	8
7	Penculikan	2	1	2	2
8	Pembunuhan	3	6	3	2
9	Penganiayaan	53	9	55	27
10	Pencurian	62	60	122	67
11	Perampokan	31	16	-	-
12	Memeras/Mengancam	6	12	13	13
13	Penggelapan	47	27	66	26
14	Penipuan	95	30	145	63
15	Merusak Barang	9	6	8	10
16	Penadahan	-	-	-	-
17	Narkotika	51	56	111	31
18	Narkoba	92	-	-	-
19	Psikotropika	41	101	-	-
20	Korupsi	-	1	-	-
21	Lain-lain	-	22	202	290
	Jumlah	515	384	996	541

Sumber : BPS/Dinas Ketertiban Kota Yogyakarta

Tabel.26
Jenis Pelanggaran Peraturan Daerah Kota Yogyakarta Tahun 2004 – 2007

No	Perda		Tahun			
			2004	2005	2006	2007
1	7 Th 1953	Minuman Keras	84	64	15	-
2	5 Th 1988	IMBB	574	552	259	98
3	8 Th 1998	Izin Reklame	68	160	58	91
4	6 Th 1999	Izin Gangguan	134	170	195	150
5	26 Th 2002	Penataan PKL	125	531	193	89
6	17 Th 2002	Perparkiran	154	13	106	-
7	4 Th 2003	Pemondokan	-	38	155	-
8	4 Th 1999	Pemotongan Hewan	5	15	4	-
9	9 Th 1991	Assenering	-	-	1	-
	Jumlah		1144	1543	986	428

Sumber : Dinas Keteriban Kota Yogyakarta

Tabel. 27
Susunan DPRD Kota Yogyakarta Periode 2004 – 2009

Komisi/Bidang Tugas	Fraksi-Fraksi					Jumlah Total
	F PDI-P	F PAN	F KS	F PG	F DP	
Pimpinan DPRD	1	1	1	-	-	3
A. Pemerintahan	2	2	1	1	1	7
B. Perekonomian	3	2	1	2	1	9
C. Pembangunan	2	2	1	1	2	8
D. Kesra	3	2	1	1	1	8
JUMLAH	11	9	5	5	5	35

Sumber : Sekretariat DPRD Kota Yogyakarta

Tabel. 28
Jumlah Aparat Kepolisian RI, TNI, POL PP dan PPNS Kota Yogyakarta Tahun 2006-2007

TAHUN	POLRI	TNI	POL PP	PPNS
2006	1611	214	219	30
2007	1743	205	253	28

Sumber : Dinas Ketertiban Kota Yogyakarta

3. FUNGSI EKONOMI

Fungsi Ekonomi mencakup 5 urusan wajib dan 7 urusan pilihan diantaranya :

Urusan Wajib meliputi :

1. Perhubungan
2. Tenaga Kerja
3. Koperasi dan Usaha Kecil Menengah
4. Penanaman Modal
5. Pemberdayaan Masyarakat dan Desa.

Urusan Pilihan :

1. Pertanian
2. Kehutanan
3. Energi dan Sumberdaya Mineral
4. Kelautan dan Perikanan
5. Perdagangan
6. Perindustrian
7. Transmigrasi

Pelaksanaan Kebijakan Fungsi Ekonomi tersebut diatas dilakukan dengan Program dan berdasarkan data-data sebagai berikut :

1. Program Pembangunan Prasarana dan Fasilitas Perhubungan
2. Program Peningkatan Pelayanan Angkutan
3. Program Peningkatan Pengaturan Lalu- Lintas
4. Program Rehabilitasi dan Pemeliharaan Prasarana dan Fasilitas LLAJ
5. Program Perluasan dan Pengembangan Kesempatan Kerja
6. Program Peningkatan Kualitas dan Produktifitas Tenaga Kerja
7. Program Perlindungan dan Pengembangan Lembaga Tenaga Kerja
8. Program Pengembangan Kewirausahaan dan Keunggulan Kompetitif Usaha Mikro, Kecil, Menengah dan Koperasi UMKMK
9. Program Peningkatan Kesejahteraan Petani Perkotaan
10. Program Perlindungan Kosumen dan Pengamanan Perdagangan
11. Program Peningkatan Perdagangan
12. Program Pengembangan pengelolaan Pasar

1. PERHUBUNGAN

Tabel. 29
Rekapitulasi Pengujian Kendaraan Bermotor Kota Yogyakarta Tahun 2006

Terdaftar	Lulus	Tidak Lulus
14506	12336	1018

Sumber : Dinas Perhubungan Kota Yogyakarta (Akhir November 2006)

Tabel. 30
Banyaknya Kendaraan Bermotor Wajib Uji menurut Jenisnya di Kota Yogyakarta

No	Jenis Kendaraan	2004	2005	2006
1	Mobil Penumpang Umum	619	596	597
2	Pick Up Umum	5002	6132	5723
3	Truck	777	1588	1890
4	Tangki	128		125
5	Kendaraan Khusus	8	10	13
6	Kereta Gandengan	28	30	29
7	Kereta Tempelan		3	7
8	Bus	1477	1005	1147
	JUMLAH	8039	9364	9531

Sumber : Dinas Perhubungan Kota Yogyakarta/BPS

Tabel. 31
Jumlah Kendaraan Bermotor menurut jenisnya Di Kota Yogyakarta Tahun 2004 – 2006

No	Jenis Kendaraan	2004	2005	2006
1	Sedan dan Station	31432	32069	32332
2	Truck	12489	12679	12730
3	Bus	2885	4428	5329
4	Sepeda Motor	213690	226414	240075
	Jumlah	260496	275590	290466

Sumber Data : Kantor Samsat Yogyakarta

2. TENAGA KERJA

Tabel. 32
Jumlah Penganggur menurut Kelompok Usia dan Jenis Kelamin Kota Yogyakarta Tahun 2007

KEC	USIA															JUMLAH		
	15-24 th			25-34 th			35 – 44 tahun			45-54 Keatas			> 55 TH			L	P	JML
	L	P	JML	L	P	JML	L	P	JML	L	P	JML	L	P	JML			
2	3	4	5	6	7	8	9	10	11	12	13	14	15	16	17	18	19	20
TR	205	132	337	277	181	458	320	238	558	312	227	539	286	226	512	1400	1004	2404
JT	635	534	1169	472	421	893	193	184	377	158	174	332	89	57	146	1547	1370	2917
GT	241	261	502	254	256	510	188	214	402	58	82	140	19	43	62	760	856	1616
NG	240	219	459	191	182	373	94	109	203	36	62	98	64	53	117	625	625	1250
PA	200	237	437	203	241	444	76	113	189	66	94	160	49	73	122	594	758	1352
DN	436	359	795	236	198	434	135	120	255	99	91	190	52	44	96	958	812	1770
GK	752	671	1432	1091	1048	2139	488	677	1165	494	618	1112	169	351	520	2994	3365	6359
WB	217	158	375	191	138	329	104	77	181	83	51	134	89	56	145	684	480	1164
MJ	654	477	1131	688	425	1113	733	458	1191	815	513	1328	739	625	1364	3629	2498	6127
KT	368	342	710	149	139	288	65	60	125	50	47	97	32	30	62	664	618	1282
GM	28	29	57	35	36	71	39	48	87	21	34	55	11	15	26	134	162	296
MG	429	284	713	533	361	894	275	283	558	312	301	613	232	177	409	1781	1406	3187
UH	594	437	1031	581	539	1120	431	438	869	291	278	569	99	91	190	1996	1783	3779
KG	154	141	295	93	100	193	93	89	182	80	83	163	68	56	124	488	469	957
JML	5153	4281	9434	4994	4265	9259	3234	3108	6342	2875	2655	5530	1998	1897	3895	18254	16206	34460

Sumber data : Dinas Tenaga Kerja dan Transmigrasi Kota Yogyakarta

Tabel. 33
Jumlah Penduduk Usia Kerja (15 Tahun Keatas) Menurut Angkatan Kerja dan Bukan Angkatan Kerja Kota Yogyakarta Tahun 2007

NO	KEC	Jumlah Pnddk	Angkatan Kerja			Bukan Angkatan Kerja				Juml Pnddk Usia Kerja >15 Tahun	Jumlah Anak
			Penganggur	Bekerja	Jml	Sekolah	Mengurus Rmh Tangga	Penerima Pendapatan Lain	Jml		
1	TR	42396	2404	15012	17416	7298	5359	5017	17674	35090	7306
2	JT	38531	2917	14119	17036	8525	5525	737	14787	31823	6708
3	GT	26876	1616	5267	6883	6570	4648	2027	13245	20128	6748
4	NG	23758	1250	14571	15821	2217	1796	1440	5455	21276	2482
5	PA	14923	1352	5190	6542	3158	835	1337	5330	11872	3051
6	DN	32884	1770	11318	13088	6859	4741	1224	12824	25912	6972
7	GK	76302	6359	29280	35639	13762	6766	3609	24137	59776	16526
8	WB	32343	1164	8183	9347	5625	3237	707	9569	18916	13427
9	MJ	41450	6127	20868	26995	4352	2895	2031	9278	36273	5177
10	KT	29492	1282	12144	13426	6834	3763	1148	11745	25171	4321
11	GM	17873	296	10644	10940	2491	1540	1027	5058	15998	1875
12	MG	42954	3187	21897	25084	5833	3114	2173	11120	36204	6750
13	UH	75989	3779	30011	33790	19331	6415	6141	31887	65677	10312
14	KG	33018	957	15229	16186	4507	1372	1029	6908	23094	9924
JUMLAH		528789	34460	213733	248193	97362	52008	29647	179017	427210	101579

Sumber data : Dinas Tenaga Kerja dan Transmigrasi Kota Yogyakarta

Tabel. 34
Jumlah Penduduk Usia Kerja (15 Tahun Keatas) Menurut Angkatan Kerja dan Bukan Angkatan Kerja Kota Yogyakarta Tahun 2006

NO	KEC	Jumlah Pnddk	Angkatan Kerja			Bukan Angkatan Kerja				Juml Pnddk Usia Kerja >15 Tahun	Jumlah Anak
			Penganggur	Bekerja	Jml	Sekolah	Mengurus Rmh Tangga	Penerima Pendapatan Lain	Jml		
1	TR	41893	1888	9907	11795	7298	5359	5017	17674	29469	12424
2	JT	38196	2917	14119	17036	8525	5525	737	14787	31823	6373
3	GT	26367	1843	5163	7006	5430	4233	1064	10727	17733	8634
4	NG	25427	1077	14694	15771	2257	1848	1440	5545	21316	4111
5	PA	14981	1343	5045	6388	3796	382	3351	7529	13917	1064
6	DN	31634	1770	11318	13088	6859	4741	1224	12824	25912	5722
7	GK	74243	6305	27128	33433	13762	6711	3730	24213	57636	16607
8	WB	28849	1123	7979	9102	5625	3237	707	9569	18671	10178
9	MJ	41333	6190	16278	22488	6050	3710	2231	11991	34459	6874
10	KT	29547	1281	12150	13431	7671	3738	868	12277	25708	3839
11	GM	17981	287	10429	10716	2591	1378	656	4625	15341	2640
12	MG	42238	3651	22399	26050	5833	3114	2173	11120	37170	5068
13	UH	74428	3740	22132	25872	32652	3032	2642	38326	64198	10230
14	KG	35516	1026	14458	15484	3419	1113	971	5503	20987	11529
JUMLAH		519633	34441	193199	227640	111768	48121	26811	186700	414340	105293

Sumber data : Dinas Tenaga Kerja dan Transmigrasi Kota Yogyakarta

Tabel. 35
Jumlah Penganggur Terinci Menurut Tingkat Pendidikan Tahun 2007

NO	KEC	TINGKAT PENDIDIKAN						JML
		> SD	SD	SLTP	SLTA	D3 / AKDM	PT	
1	TR	200	367	593	767	356	121	2404
2	JT	494	649	596	865	194	119	2917
3	GT	120	302	303	633	89	169	1616
4	NG	117	169	224	350	213	177	1250
5	PA	124	183	236	364	200	245	1352
6	DN	101	304	404	686	184	91	1770
7	GK	313	903	1269	1979	1144	751	6359
8	WB	148	193	204	298	147	174	1164
9	MJ	891	1550	1275	1160	554	697	6127
10	KT	138	211	329	492	66	46	1282
11	GM	38	48	52	91	31	36	296
12	MG	284	422	538	1170	343	430	3187
13	UH	550	542	624	1244	403	416	3779
14	KG	136	151	209	276	121	64	957
JUMLAH		3654	5994	6856	10375	4045	3536	34460

Sumber data : Dinas Tenaga Kerja dan Transmigrasi Kota Yogyakarta

Tabel. 36
Jumlah Penganggur Terinci Menurut Tingkat Pendidikan Tahun 2006

NO	KEC	TINGKAT PENDIDIKAN						JML
		> SD	SD	SLTP	SLTA	D3 / AKDM	PT	
1	TR	74	221	147	810	267	369	1888
2	JT	494	649	596	865	194	119	2917
3	GT	92	350	345	741	91	224	1843
4	NG	93	141	189	315	188	151	1077
5	PA	167	233	275	364	179	125	1343
6	DN	101	304	404	686	184	91	1770
7	GK	908	1009	1223	1628	794	743	6305
8	WB	154	215	217	330	111	96	1123
9	MJ	991	1675	1280	1277	577	390	6190
10	KT	137	211	327	493	66	47	1281
11	GM	37	47	50	95	32	26	287
12	MG	294	473	598	1322	337	627	3651
13	UH	507	569	630	818	509	707	3740
14	KG	128	156	201	275	156	110	1026
JUMLAH		4177	6253	6482	10019	3685	3825	34441

Sumber data : Dinas Tenaga Kerja dan Transmigrasi Kota Yogyakarta

Tabel. 37
Jumlah Angkatan Kerja Terinci Menurut Keegiatannya Tahun 2007

No	Kec	Penganggur	Pekerja (Di Sektor)										Jumlah yang Bekerja	Jumlah Angkatan Kerja
			Pertanian	Pertambangan dan Penggalian	Industri Pengolahan	Listrik Gas dan Air Bersih	Bangunan	Perdagangan Hotel dan Restoran	Pengangkutan dan Kominkasi	Keuangan Persewaan dan Jasa Perusahaan	Jasa-Jasa	PNS		
1	TR	2404	541	267	1930	263	1869	1781	1605	1230	3488	2038	12974	15378
2	JT	2917	0	0	910	161	305	2525	451	434	9333	0	14119	17036
3	GT	1616	8	3	62	42	760	3043	167	214	434	534	4733	6349
4	NG	1250	115	21	2704	423	1001	5352	282	2687	714	1272	13299	14549
5	PA	1352	0	0	210	70	427	707	151	230	3091	304	4886	6238
6	DN	1770	46	14	500	60	1439	3698	824	462	4275	0	11318	13088
7	GK	6359	171	70	1695	674	1174	6888	877	4216	6060	7455	21825	38184
8	WB	1164	119	41	790	204	608	1225	731	1177	1206	2082	6101	7265
9	MJ	6127	569	1940	4665	481	2240	2395	1783	987	3128	2680	18188	24315
10	KT	1282	171	48	897	115	332	3989	585	273	3624	2110	10034	11316
11	GM	296	49	10	450	0	913	5462	328	2595	277	560	10084	10380
12	MG	3187	73	646	3726	1645	593	6101	1258	3805	2026	2024	19873	23060
13	UH	3779	470	234	1800	279	2542	4416	2032	5425	4862	7951	22060	25839
14	KG	957	332	4	4380	229	703	3713	690	1252	2373	1553	13676	14633
JUMLAH		34460	2664	3298	24719	4646	14906	51295	11764	24987	44891	30563	183170	217630

Sumber data : Dinas Tenaga Kerja dan Transmigrasi Kota Yogyakarta

Tabel. 38
Jumlah Angkatan Kerja Terinci Menurut Keegiatannya Tahun 2006

No	Kec	Penganggur	Pekerja (Di Sektor)										Jumlah yang Bekerja	Jumlah Angkatan Kerja
			Pertanian	Pertambangan dan Penggalian	Industri Pengolahan	Listrik Gas dan Air Bersih	Bangunan	Perdagangan Hotel dan Restoran	Pengangkutan dan Kominkasi	Keuangan Persewaan dan Jasa Perusahaan	Jasa-Jasa			
1	TR	1888	461	169	1935	164	1610	1504	1381	1071	1612	9907	11795	
2	JT	2917	0	0	910	161	305	2525	451	434	9333	14119	17036	
3	GT	1843	6	1	0	0	755	3550	91	280	480	5163	7006	
4	NG	1077	97	21	3449	432	858	5562	263	3339	673	14694	15771	
5	PA	1343	210	81	417	195	278	708	851	805	1500	5045	6388	
6	DN	1770	46	14	500	60	1439	3698	824	462	4275	11318	13088	
7	GK	6305	673	167	2496	791	1225	7465	832	2412	11067	27128	33433	
8	WB	1123	9	13	2841	30	1268	1043	667	838	1260	7979	9102	
9	MJ	6190	590	98	6138	504	1673	2245	1065	991	2974	16278	22468	
10	KT	1281	179	62	1097	132	466	4747	765	326	4376	12140	13431	
11	GM	287	382	10	938	60	1197	5009	857	1238	738	10429	10716	
12	MG	3651	73	676	3951	1641	579	7649	1241	4243	2346	22399	26050	
13	UH	3740	892	364	2670	514	2113	4618	1400	6808	2753	22132	25872	
14	KG	1026	339	5	4047	270	767	3460	716	1246	3608	14458	15484	
JUMLAH		34441	3957	1681	31389	4954	14533	53793	11404	24493	46995	193199	227640	

Sumber data : Dinas Tenaga Kerja dan Transmigrasi Kota Yogyakarta

3. KOPERASI DAN USAHA KECIL MENENGAH

Koperasi dan Pengusaha Kecil

Tabel. 39
Jumlah Koperasi, Anggota, Modal, Volume Usaha dan SHU Kota Yogyakarta
Tahun 2003-2006

No	Jenis Koperasi	Jml Kop	Jml Anggota	Modal Sendiri (Rp. 000)	Modal Luar (Rp. 000)	Volume Usaha (Rp. 000)	Sisa Hasil Usaha (Rp. 000)
1	Unit Desa	1	1532	211697	111365	257040	1243
2	Jasa	15	100	522950	740227	276608	96123
3	Peternak	5	46	198292	-	111590	2084
4	Industri /Kerajinan	21	1290	913790	2126289	3821764	300096
5	Simpan Pinjam	20	5100	1491339	946082	15592270	208554
6	TNI Polri	11	5468	3608165	2573853	7442974	162027
7	Wanita	19	295	279878	236320	1252903	59651
8	KPN /PKPN	105	12381	19634897	2259195	73984178	2416444
9	MHS/Pmd/Pramuka	12	661	3751	6222	3758	3992
10	Angkutan	7	354	1264702	736379	1192715	119647
11	Veteran/Pensiunan	20	810	125362	192397	202847	30018
12	Kar Swasta	137	11155	16623251	26444608	33055326	4204353
13	Serba Usaha	136	2990	1381574	5882091	6022290	668197
14	Pasar/ Kaki Lima	9	2611	444376	699770	674444	53367
15	Lainnya	2	5182	268308	358867	301957	39315
Jumlah		520	49975	46972332	43313665	144192664	8365111
TH	2005	511	58945	42618236	19688725	102302222	5047999
TH	2004	450	54019	136372432	22119073	107294778	5118788

Sumber : BPS/Perindagkop Kota Yogyakarta

4. PENANAMAN MODAL

Tabel. 40
Banyaknya Usaha Industri Kecil, Tenaga Kerja dan Nilai Investasi

Tahun	Usaha/Busines (Unit)	Tenaga Kerja (Orang)	Nilai Investasi (Rp.000)
2003	5.785	29.880	146.188.024
2004	5.814	30.143	148.486.788
2005	5.854	30.516	151.834.005
2006	5.848	30.486	149.585.000

* BPS/Perindagkop Kota Yogyakarta

Tabel. 41
 Banyaknya Usaha Industri Kecil, Hasil Pertanian dan Kehutanan
 Tenaga Kerja dan Nilai Investasi

Tahun	Usaha/Busines (Unit)	Tenaga Kerja (Orang)	Nilai Investasi (Rp.000)
2003	2.308	11.542	42.506.191
2004	2.328	11.708	43.961.001
2005	2.350	11.897	45.984.616
2006	2.343	11.850	44.655.814

* BPS/Perindagkop Kota Yogyakarta

Tabel. 42
 Banyaknya Usaha Industri Kecil, Logam, Mesin dan Kimia (LMK),
 Tenaga Kerja dan Nilai Investasi

Tahun	Usaha/Busines (Unit)	Tenaga Kerja (Orang)	Nilai Investasi (Rp.000)
2003	1.381	6.627	29.174.295
2004	1.384	6.637	29.357.040
2005	1.394	6.718	30.367.320
2006	1.389	6.695	30.150.215

* BPS/Perindagkop Kota Yogyakarta

Tabel. 43
 Banyaknya Usaha, Tenaga Kerja dan Nilai Investasi Industri Aneka (I A)

Tahun	Usaha/Busines (Unit)	Tenaga Kerja (Orang)	Nilai Investasi (Rp.000)
2003	2.096	11.711	74.507.538
2004	2.102	11.798	75.168.748
2005	2.110	11.901	75.482.070
2006	2.105	11.556	75.350.715

* BPS/Perindagkop Kota Yogyakarta

5. PEMBERDAYAAN MASYARAKAT DAN DESA

Tabel. 44
Jumlah Pembiayaan Pembangunan oleh Swadaya Masyarakat dan Pemerintah Kota Yogyakarta Tahun 2006

No	Kecamatan	Swadaya Masyarakat (Rp. Juta)	Pemerintah (Rp. Juta)	Jumlah (Rp. Juta)
1	Tegalrejo	237,72	1551,90	1789,62
2	Jetis	97,15	5005,38	5102,53
3	Gedongtengen	72,16	14,00	86,16
4	Ngampilan	33,04	12,60	45,64
5	Pakualaman	12,26	8,86	21,12
6	Danurejan	40,77	2920,80	2961,57
7	Gondokusuman	53,47	6918,36	6971,83
8	Wirobrajan	11,95	14,00	25,95
9	Mantrijeron	116,40	16,00	132,40
10	Kraton	29,62	16,00	45,62
11	Gondomanan	38,70	729,08	767,78
12	Mergangsan	59,70	16,00	75,70
13	Umbulharjo	164,38	43800,12	43964,50
14	Kotagede	85,68	16,00	101,68
Total		1053,00	61039,10	62092,10

Sumber : Monografi Kecamatan Kota Yogyakarta

Tabel. 45
Jumlah Pembiayaan Pembangunan oleh Swadaya Masyarakat dan Pemerintah Kota Yogyakarta Tahun 2007

No	Kecamatan	Swadaya Masyarakat (Rp. Juta)	Pemerintah (Rp. Juta)	Jumlah (Rp. Juta)
1	Tegalrejo	-	-	-
2	Jetis	73621450	124586229	198207749
3	Gedongtengen	-	-	-
4	Ngampilan	25000000	100000045	125000045
5	Pakualaman	-	-	-
6	Danurejan	-	-	-
7	Gondokusuman	-	-	-
8	Wirobrajan	95471	125000	220471
9	Mantrijeron	208204500	11500000	219704500
10	Kraton	-	-	-
11	Gondomanan	-	-	-
12	Mergangsan	-	-	-
13	Umbulharjo	2024	5500	7524
14	Kotagede	-	-	-
Total				

Sumber : Monografi Kecamatan Kota Yogyakarta

6. PERTANIAN

Pertanian

Tabel. 46
Luas Panen, Total Produksi dan Produktifitas Tanaman Pangan
Di Kota Yogyakarta Tahun 2005 dan 2006)

No	Komoditas	Luas Panen (Ha)		Total Produksi (Ton)		Produktifitas (Kw/Ha)	
		2005	2006	2005	2006	2005	2006
1	Padi	133	126	732,56	720,3	55,08	5,7
2	Palawija						
	- Kacang Tanah	19	11	15,35	10,57	8,08	0,96
	- Jagung	15	9	48,5	23,15	32,33	2,57
	- Kedelai	2	4	12	4,76	9,55	1,189
	- Ubi Kayu	2	-	25,78	-	128,9	-
	- Ubi jalar	-	-	-	-	-	-
3	Sayuran						
	- Kacang panjang	-	-	-	-	-	-
	- Petsai	-	-	-	-	-	-
	- Kangkung	-	-	-	-	-	-
	- Bawang Merah	1	-	8	-	80	-
4.	Buah-Buahan						
	a. Alpukat	3,58	796	11,61	411,9	32,43	0,52
	b. Belimbing	2,3	1049	12,68	142,62	55,13	0,14
	c. Duku	0,95	121	4,4	21,75	46,32	0,18
	d. Durian	1,29	157	7,41	227,45	47,44	1,45
	e. Jambu Biji	9,48	7805	37,07	261	39,10	0,03
	f. Jambu air	6,5	1173	499,82	281,2	768,95	0,24
	g. Jeruk	2,16	471	17,57	59,26	81,34	0,13
	h. Mangga	35,57	4831	66,91	1432	18,81	0,30
	i. Manggis	0,24	7	0,87	2,21	36,25	0,32
	j. Nangka	15,73	1255	28,44	195,73	18,08	0,16
	k. Nenas	0,012	106	7,95	0,69	6625,00	0,01
	l. Pepaya	12,76	8011	472,07	1472,98	369,96	0,18
	m. Pisang	8,76	16836	69,34	1541,75	79,16	0,09
	n. Rambutan	33,22	1153	22,02	77,28	6,63	0,07
	o. Salak	0,021	147	0,55	2,9	261,90	0,02
	p. Sawo	11,74	1680	76,08	464	64,80	0,28
	q. Sirsak	1,17	251	6,45	42,62	55,13	0,17
	r. Sukun	6,11	251	16,37	376,8	26,79	0,81
	s. Melinjo	29,78	5816	13,89	704,5	4,66	0,12
	t. Petai	1,81	80	1,2	13,8	6,63	0,17
	Jumlah	183,213	51996	1372,7	7732,44	74,92	5,11

Sumber Data : Kantor Pertanian dan Kehewanan Kota Yogyakarta

Tabel. 47
Luas Panen, Total Produksi dan Produktifitas Perkebunan
Di Kota Yogyakarta Tahun 2005 dan 2006

No	Komoditas	Luas Panen (Ha)		Total Produksi (Ton)		Produktifitas (Ton/Ha)	
		2005	2006	2005	2006	2005	2006
1	Kelapa	47,26	107,34	67,72	18,75	1,43	4,82
2	Kopi	0,025	-	0,02	-	0,8	-
3	Jambu mete	0,92	2,77	0,044	0,04	0,048	0,64
4	Lada	0,65	2,19	0,139	0,35	0,21	2,27
5	Cengkeh	0,12	0,41	0,024	0,05	0,2	1,00
6	Kapuk randu	0,67	1,32	0,225	0,24	0,34	0,89
7	Kenanga	0,56	5,15	0,268	0,16	0,48	0,25
	Jumlah	50,205	119,18	68,44	19,59	1,36	0,16

Sumber Data : Kantor Pertanian dan Kehewanan Kota Yogyakarta

Tabel. 48
Luas Panen, Total Produksi dan Produktifitas Perkebunan Tanaman Obat Keluarga
(TOGA) Kota Yogyakarta Tahun 2006

No	Komoditas	Luas Panen (M2)	Total Produksi (Kg)	Produktifitas (Kg/M2)
1	Jahe	84	166	1,98
2	Lengkuas	78	136	1,74
3	Kencur	119	145	1,22
4	Kunyit	92	138	1,5
5	Lempuyang	52	85	1,63
6	Temulawak	56	67	1,2
7	Temuireng	57	90	1,58
8	Kejibeling	41	36	0,88
9	Dlingo	10	15	1,5
10	Kapulogo	11	12	1,09
11	Temukunci	22	35	1,59
12	Mengkudu	41	62	1,51
13	Sambiloto	11	10	0,0
	Jumlah	574	997	1,48

Sumber Data : Kantor Pertanian dan Kehewanan Kota Yogyakarta

Peternakan

Tabel. 49
Jumlah Ternak Besar dan Kecil Kota Yogyakarta Tahun 2006

No	Kecamatan	Sapi Perah	Sapi Potong	Kerbau	Kuda	Kambing	Domba	Babi
1	MANTRIJERON		12			5		
2	KRATON				5	5		0
3	MERGANGSAN		8	2		1	6	
4	UMBULHARJO	31	29	18	8	30	125	15
5	KOTAGEDE	14	60		11	158	317	
6	GONDOKUSUMAN	3	5			12	12	
7	DANUREJAN						5	
8	PAKUALAMAN							
9	GANDOMANAN				1			
10	NGAMPILAN		6			12		
11	WIROBRAJAN		4			3	9	54
12	GEDONGTENGEN				2	3	17	
13	JETIS					5	6	
14	TEGALREJO		34			38		
	JUMLAH	48	158	20	27	272	497	69

Sumber : Kantor Pertanian dan Kehewanan Kota Yogyakarta

Tabel. 50
Jumlah Ternak Besar dan Kecil Kota Yogyakarta Tahun 2007

No	Kecamatan	Sapi Perah	Sapi Potong	Kerbau	Kuda	Kambing	Domba	Babi
1	MANTRIJERON	0	15	0	0	9	0	0
2	KRATON	0	0	0	5	5	0	0
3	MERGANGSAN	0	12	3	0	1	6	0
4	UMBULHARJO	32	15	16	8	18	22	0
5	KOTAGEDE	6	64	0	11	204	374	0
6	WIROBRAJAN	0	3	0	0	6	5	29
7	GANDOMANAN	0	0	0	2	0	0	0
8	GONDOKUSUMAN	3	4	0	15	11	8	0
9	DANUREJAN	0	0	0	0	0	2	0
10	NGAMPILAN	0	4	0	0	18	20	0
11	GEDONGTENGEN	0	0	0	2	3	0	0
12	JETIS	0	0	0	0	5	6	0
13	PAKUALAMAN	0	0	0	0	0	0	0
14	TEGALREJO	0	27	0	0	46	0	0
	JUMLAH	41	144	19	43	326	443	29

Sumber : Kantor Pertanian dan Kehewanan Kota Yogyakarta

Tabel. 51
Jumlah Ternak Unggas Kota Yogyakarta Tahun 2006

No	Kecamatan	Ayam Buras	Ayam Layer	Ayam Broiler	Itik	Merpati	Puyuh
1	MANTRIJERON	5512	4500	2500		840	1500
2	KRATON	1096			55	1008	
3	MERGANGSAN	2320			100	480	
4	UMBULHARJO	11413		1000	300	673	5500
5	KOTAGEDE	13625		100	126	3210	
6	GONDOKUSUMAN	1701			25		
7	DANUREJAN	1552			80	280	
8	PAKUALAMAN	170			4	87	
9	GANDOMANAN	700			40	365	
10	NGAMPILAN	1126			46	850	
11	WIROBRAJAN	3354			6	3590	1000
12	GEDONGTENGEN	4375			75	570	
13	JETIS	5934			2	1700	
14	TEGALREJO	18792			62	204	78
	JUMLAH	71370	4500	3600	921	13857	8738

Sumber : Kantor Pertanian dan Kehewanan Kota Yogyakarta

Tabel. 52
Jumlah Ternak Unggas Kota Yogyakarta Tahun 2007

No	Kecamatan	Ayam Buras	Ayam Layer	Ayam Broiler	Itik	Merpati	Puyuh
1	MANTRIJERON	4560	2000	0	15	840	1500
2	KRATON	750	0	0	246	1008	0
3	MERGANGSAN	3200	0	0	50	480	0
4	UMBULHARJO	12500	0	2500	300	673	2500
5	KOTAGEDE	13026	0	0	160	3210	805
6	WIROBRAJAN	3650	0	0	8	3590	500
7	GANDOMANAN	315	0	0	35	365	0
8	GONDOKUSUMAN	1356	0	0	20		0
9	DANUREJAN	1580	0	0	80	280	0
10	NGAMPILAN	1067	0	0	49	850	0
11	GEDONGTENGEN	4350	0	0	75	570	0
12	JETIS	5725	0	0	2	1700	0
13	PAKUALAMAN	163	0	0	5	87	0
14	TEGALREJO	17635	0	0	83	204	0
	JUMLAH	69877	2000	2500	1128	13857	5305

Sumber : Kantor Pertanian dan Kehewanan Kota Yogyakarta

Tabel. 53
Jumlah Aneka Ternak Kota Yogyakarta Tahun 2006

No	Kecamatan	Kelinci	Anjing	Kera
1	MANTRIJERON		183	1
2	KRATON		179	1
3	MERGANGSAN		225	
4	UMBULHARJO		112	
5	KOTAGEDE	25	71	
6	GONDOKUSUMAN		356	
7	DANUREJAN	23	154	
8	PAKUALAMAN		61	
9	GANDOMANAN		135	2
10	NGAMPILAN	2	93	
11	WIROBRAJAN	11	123	
12	GEDONGTENGEN	8	138	3
13	JETIS		206	1
14	TEGALREJO	9	95	
	JUMLAH	78	2131	8

Sumber : Kantor Pertanian dan Kehewanan Kota Yogyakarta

Tabel. 54
Jumlah Ternak Kota Yogyakarta Tahun 2005-2006

NO	KECAMATAN	JUMLAH TERNAK BESAR		JUMLAH TERNAK KECIL		JUMLAH UNGGAS	
		2005	2006	2005	2006	2005	2006
1	MANTRIJERON	12	12	5	5	8.627	14852
2	KRATON	5	5	9	5	1.361	2159
3	MERGANGSAN	10	10	7	7	2.710	2900
4	UMBULHARJO	116	86	83	170	15.750	18886
5	KOTAGEDE	71	85	544	475	2.855	17061
6	GONDOKUSUMAN	4		9	24	1.655	1726
7	DANUREJAN	0		5	5	1.639	1912
8	PAKUALAMAN	0		0		500	261
9	GANDOMANAN	1	1	2		526	1105
10	NGAMPILAN	14	6	27	12	1.538	2072
11	WIROBRAJAN	14	4	0	66	170	7950
12	GEDONGTENGEN	2	2	2	20	2.585	5020
13	JETIS	0		11	11	6.083	7636
14	TEGALREJO	41	34	234	38	21.184	18836
	JUMLAH	290	243	938	438	68.713	102376

Sumber Data : Dinas Pertanian dan Kehewanan Kota Yogyakarta

Tabel. 55
Jumlah Kepadatan Ternak Kota Yogyakarta Tahun 2005 dan 2006

NO.	KECAMATAN	JUMLAH TERNAK SETARA EKOR		KEPADATAN TERNAK SETARA EKOR /KM2	
		2005	2006	2005	2006
1	MANTRIJERON	99	160,69	38	61,57
2	KRATON	20	26,76	14	19,11
3	MERGANGSAN	44	39,98	19	17,31
4	UMBULHARJO	283	302,56	35	37,26
5	KOTAGEDE	176	322,11	57	104,92
6	GONDOKUSUMAN	22	28,62	6	7,17
7	DANUREJAN	17	19,29	15	17,54
8	PAKUALAMAN	8	2,61	8	4,14
9	GONDONANAN	7	12,05	6	10,76
10	NGAMPILAN	33	27,9	40	118,02
11	WIROBRAJAN	18	96,78	18	54,99
12	GEDONGTENGEN	28	55,00	29	57,29
13	JETIS	62	77,9	36	45,82
14	TEGALREJO	342	227,68	18	78,24
	JUMLAH	1.168		439	

Sumber Data : Dinas Pertanian dan Kehewanan Kota Yogyakarta

7. PERDAGANGAN

Sarana Pasar

Dibandingkan tahun lalu perkembangan Sarana Pasar di Kota Yogyakarta sedikit mengalami pergeseran pusat kegiatan pasar, yaitu dengan dipindahkannya pasar dari area Sriwedari ke Pasar Induk Giwangan dan juga dibangunnya pasar ikan higienis di giwangan yang khusus menyediakan berbagai macam ikan segar akan menambah ramainya kegiatan pasar di daerah selatan Kota Yogyakarta, sedangkan untuk perkembangan pasar lainnya dapat dilihat pada table di bawah ini.

Tabel. 56
Jumlah Pasar, Alamat dan Luas Pasar Kota Yogyakarta Tahun 2007

	Nama Pasar	Alamat	Luas Bangunan(M2)
1.	UPT BERINGHARJO BARAT :		
	1. Pasar Beringharjo Barat	Jl. Pabringan No. 1 Yk	
2.	UPT BERINGHARJO TIMUR :		
	1. Pasar Beringharjo Timur	Jl. Pabringan No. 1 Yk	55442,98
3.	UPT KRANGGAN :		
	1. Pasar Kranggan	Jl. P. Diponegoro No. 20	6673,00
	2. Pasar Pingit	Jl. Kyai Mojo	2864,00
	3. Pasar Karangwaru	Jl. Magelang	793,50
	4. Pasar Kembang	Jl. Pasar Kembang	1086,00
4.	UPT GIWANGAN :		
	1. Pasar Giwangan	Jl. Imogiri No.212	6505,45
5.	UPT SENTUL		
	1. Pasar Sentul	Jl. Sultan Agung	2723,00
	2. Pasar Lempuyangan	Jl. Hayam Wuruk	2521,00
	3. Pasar Sawo	Prawirodirjan	165,00
	4. Pasar Ledok Gondomanan	Jl. Lobaningratan-Prawirodaman	78,00
	5. Pasar Pace/Semaki	Jl. Kusumanegara	70,00
6.	UPT NGASEM		
	1. Pasar Ngasem	Jl. Polowijo No. 11	6136,00
	2. Pasar Ngadikusuman	Suryoputran	63,00
	3. Pasar Gading	Jl. Mayjen Panjaitan	1140,00
	4. Pasar Pujokusuman	Dalem Pujokusuman Keparakan	352,00
	5. Pasar Prawirodaman	Jl. Parngritis No. 103	2007,00
	6. Pasar Ciptomulyo	Jl. Sisingamangaraj	1815,00
	7. Pasar Karangkajen	Jl. Sisingamangaraja	1875,00
7.	UPT SERANGAN		
	1. Pasar Serangan	Jl. RE Martadinata	1953,00
	2. Pasar pathuk	Jl. Bayangkara	2083,00
	3. Pasar Legi	Jl. Bugisan	1716,00
	4. Pasar Senen	Jl. Kampung Pathuk RT 33	874,00
	5. Pasar Suryobranta	Jl. KHA Dahlan	147,00
	6. Pasar Klithikan	Jl. Hos Cokroaminoto	
8.	UPT KOTAGEDE		
	1. Pasar Kotagede	Jl. Mondorakan No. 172	4158,00
	2. Pasar Gedongkuning	Jl. Kusumanegara	585,00
	3. Pasar Tunjungsari	Jl. Menteri Supeno No. 46	204,00
9.	UPT REKSONEGARAN		
	1. Pasar Demangan	Jl. Gejayan No. 23	4224,29
	2. Pasar Terban	Jl. C. Simanjuntak	5463,00
	3. Pasar Gendeng	Jl. Tridarma	220,00
	4. Pasar Sanggrahan	Jl. Mawar	222,00
	JUMLAH		114162,22

Sumber Data : Dinas Pengelolaan Pasar Kota Yogyakarta

Tabel. 57
Jumlah Pedagang Perkomponen Pasar Kota Yogyakarta Tahun 2006

Nama Pasar		Komponen				Jumlah
		Kios	Dlm Los	Luar los	Luar Pasar	
1.	UPT BERINGHARJO BARAT :					
	1. Pasar Beringharjo Barat		2455			2455
2.	UPT BERINGHARJO TIMUR :					
	1. Pasar Beringharjo Timur		2986			2986
3.	UPT KRANGGAN :					
	1. Pasar Kranggan	89	574	173	337	1173
	2. Pasar Pingit	13	143	37		193
	3. Pasar Karangwaru		86	49	14	149
	4. Pasar Kembang	76				76
4.	UPT GIWANGAN :					
	1. Pasar Giwangan	73	527			600
5.	UPT SENTUL					
	1. Pasar Sentul	23	376	227	45	671
	2. Pasar Lempuyangan	23	321	54		398
	3. Pasar Sawo			41		41
	4. Pasar Ledok Gondomanan				78	48
	5. Pasar Pace/Semaki				37	37
6.	UPT NGASEM					
	1. Pasar Ngasem	24	273	78	47	422
	2. Pasar Ngadikusuman			28		28
	3. Pasar Gading		123			123
	4. Pasar Pujokusuman		56	51		107
	5. Pasar Prawirotaman	6	420	81		507
	6. Pasar Ciptomulyo	1	26			27
	7. Pasar Karangajen		37			37
7.	UPT SERANGAN					
	1. Pasar Serangan	32	224	209	22	487
	2. Pasar pathuk	19	163	30		212
	3. Pasar Legi	28	173	180	53	434
	4. Pasar Senen		156	157	127	440
	5. Pasar Suryobrantan		28			28
	6. Pasar Klithikan					606
8.	UPT KOTAGEDE					
	1. Pasar Kotagede	42	533	279	111	965
	2. Pasar Gedongkuning		38	83		121
	3. Pasar Tunjungsari	10	2			12
9.	UPT REKSONEGARAN					
	1. Pasar Demangan		558	172	37	767
	2. Pasar Terban	57	132	24	12	225
	3. Pasar Gendeng				102	102
	4. Pasar Sanggrahan				26	26
	JUMLAH	516	10410	1953	1018	13897

Sumber Data : Dinas Pengelolaan Pasar Kota Yogyakarta

Tabel. 58
Perkembangan Sarana Pasar Tahun 2004 dan 2005 di Kota Yogyakarta

NO	Kecamatan	JUMLAH		Nama Pasar	Jenis Pasar/Klas
		2004	2005		
1	Mantrijeron	1	1	1. Gading	Umum/V
2	Kraton	2	2	1. Ngasem 2. Ngadikusuman	Umum/Khusus IV/III Umum/V
3	Mergangsan	4	4	1. Sentul 2. Pujokusuman 3. Prawirotaman 4. Ciptomulyo	Umum/III Umum/V Umum/IV Khusus/IV
4	Umbulharjo	4	4	1. Sanggrahan 2. Semaki/Pace 3. Giwangan 4. Karangkajen 5. Tunjungsari	Umum/V Umum/III Umum/III Khusus/IV Khusus/IV
5	Kotagede	2	2	1. Kotagede 2. Gedongkuning	Umum/III Umum/V
6	Gondokusuman	4	4	1. Reksonegaran 2. Demangan 3. Terban 4. Gendeng	Umum/IV Umum/III Umum/Khusus IV/III Umum/V
7	Danurejan	2	2	1. Lempuyangan	Umum/IV
8	Pakualaman	-	-		
9	Gondomanan	4	4	1. Beringharjo Timur 2. Beringharjo Barat 3. Sawo 4. Ledok Gondomanan	Umum/II Umum/II Umum/V Umum/V
10	Ngampilan	2	2	1. Pathuk 2. Suryobrantan	Umum/III Umum/V
11	Wirobrajan	2	2	1. Serangan 2. Legi	Umum/III Umum/IV
12	Gedongtengen	2	2	1. Kembang 2. Senen	Umum/IV Umum/V
13	Jetis	3	3	1. Pingit 2. Karangwaru 3. Kranggan	Umum/IV Umum/V Umum/III
14	Tegalrejo	-	-		
	Jumlah	32	32		

Sumber Data : Dinas Pasar Kota Yogyakarta

Tabel. 59
Sarana Perdagangan Kota Yogyakarta Tahun 2006

No	Kec.	Toko (Buah)	Kios (Buah)	Warung (Buah)	Bank (Buah)	Kaki Lima (Buah)
1	Tegalrejo	97	70	324	4	154
2	Jetis	137	257	355	11	515
3	Gedongtengen	279	152	337	3	860
4	Ngampilan	138	18	104	3	253
5	Pakualaman	107	96	71	1	163
6	Danurejan	165	306	307	4	309
7	Gondokusuman	348	283	614	21	1091
8	Wirobrajan	155	223	426	3	147
9	Manjrijeron	221	115	432	1	142
10	Kraton	131	41	118	2	302
11	Gondomanan	296	1231	98	13	1300
12	Mergangsan	194	67	373	10	172
13	Umbulharjo	236	124	673	6	366
14	Kotagede	202	195	273	3	146
JUMLAH		2706	3178	4506	84	5920

Sumber : Monografi Kecamatan Kota Yogyakarta (pertengahan Tahun 2006)

Tabel. 60
Sarana Perdagangan Kota Yogyakarta Tahun 2007

No	Kec.	Toko (Buah)	Kios (Buah)	Warung (Buah)	Bank (Buah)	Pasar Non Permanen (Buah)
1	Tegalrejo	107	70	259	4	-
2	Jetis	140	257	360	12	-
3	Gedongtengen	279	170	337	3	-
4	Ngampilan	138	-	104	3	1
5	Pakualaman	107	96	71	1	-
6	Danurejan	165	306	307	4	1
7	Gondokusuman	348	283	614	21	1
8	Wirobrajan	155	223	426	3	-
9	Manjrijeron	225	118	343	2	1
10	Kraton	131	41	118	2	-
11	Gondomanan	296	1231	98	13	-
12	Mergangsan	194	67	373	10	3
13	Umbulharjo	236	124	673	6	1
14	Kotagede	212	142	278	3	-
JUMLAH		2733	3128	4452	87	

Sumber : Monografi Kecamatan Kota Yogyakarta

8. PERINDUSTRIAN

Industri

Tabel. 61
Jenis Industri dan Tenaga Kerja Kota Yogyakarta Tahun 2006

Kec.	INDUSTRI DAN TENAGAKERJA									
	BESAR		SEDANG		KECIL		RUMAH		JUMLAH	
	Buah	Tenaga	Buah	Tenaga	Buah	Tenaga	Buah	Tenaga	Buah	Tenaga
TR	4	258			204	321	161	943	369	1522
JT	9	256	9	233	12	243	1725	841	202	1633
GT	2	80			299	1734	42	866	343	2680
NG	14	210			66	330	444	989	524	1529
PA	20	95			70	125	24	27	114	247
DN							15	38	15	38
GK	14	149	40	400	103	1080	290	1051	447	2680
WB	9	427			339	783	162	211	510	1421
MJ			8	432	61	617	363	493	432	1542
KT	7	67			136	156	104	104	247	327
GM	2	165	16	158	17	71	81	103	116	497
MG			14	645	47	330	179	365	240	1340
UH	2	4325	9	1800	155	1540	273	1365	439	9030
KG	4	2015			280	975	373	1029	657	4019
JML	87	8047	96	3728	1789	8305	2683	8425	4655	28505

Sumber : Monografi Kecamatan Kota Yogyakarta

Tabel. 62
Jenis Industri dan Tenaga Kerja Kota Yogyakarta Tahun 2007

Kec.	INDUSTRI DAN TENAGAKERJA									
	BESAR		SEDANG		KECIL		RUMAH		JUMLAH	
	Buah	Tenaga	Buah	Tenaga	Buah	Tenaga	Buah	Tenaga	Buah	Tenaga
TR	4	258	-	-	204	321	161	943	369	1522
JT	9	256	9	293	12	243	172	841	202	1633
GT	2	80	-	-	299	1734	42	866	343	2680
NG	24	210	24	315	87	500	444	989	579	2014
PA	20	95	-	-	70	125	24	27	114	247
DN	-	-	15	150	-	-	15	38	30	188
GK	14	149	40	400	103	1080	290	1051	447	2680
WB	9	427	-	-	162	211	-	-	171	638
MJ	-	-	8	396	61	617	363	493	432	1506
KT	7	66	-	-	136	154	104	211	247	431
GM	17	319	-	-	17	71	81	103	115	493
MG	-	-	179	365	-	-	47	330	226	695
UH	2	4325	9	1800	155	1540	273	1365	439	9030
KG	5	2245	26	522	294	1150	283	896	608	4813
JML	113	8430	310	4241	1600	7746	2299	8153	4322	28570

Sumber : Monografi Kecamatan Kota Yogyakarta

Tabel. 63
Daftar Sentra Industri Kecil Kota Yogyakarta Tahun 2007

No	Nama Sentra	Alamat
A.	INDUSTRI ANEKA	
1.	Batik Cap dan Tulis	Mantrijeron , Mantrijeron
2.	Batik Cap dan Tulis	Panembahan , Kraton
3.	Batik Painting	Taman, Patehan, Kraton
4.	Konveksi	Purbayan, Kotagede
5.	Konveksi	Gunungketur, Pakualaman
6.	KUB Konveksi	Suryatmajan, Danurejan
7.	Kain Perca	Gedongkiwo, Mantrijeron
8.	KUB Kain Perca	Tegalpanggung, Danurejan
9.	Kerajinan Korsase	Cokrokusuman, Jetis
10.	Kerajinan Korsase	Karangwaru, Tegalrejo
11.	Kerajinan Korsase	Kricak, Tegalrejo
12.	Kulit Non Sepatu	Patangpuluhan, Wirobrajan
13.	Tatah Sungging Kulit	Sindurejan, Patangpuluhan, WB
14.	Bordir	Purbayan, Kotagede
B	Industri Logam, Mesin dan Kimia	
1.	Timbangan	Keparakan, Mergangsan
2.	Cor Alumunium	Sorosutan, Umbulharjo
3.	Kerajinan Imitasi	Gedongan, Purbayan, Kotagede
4.	Kerajinan Perak	Kotagede
5.	Fiber glass	Nitikan, Umbulharjo.
C.	Industri Hasil Pertanian dan Kehutanan	
1.	Tahu	Serangan, Notoprajan, Ngampilan
2	Tahu	Dukuh, Mantrijeron, Mergangsan
3.	Tahu	Ngaglik, Tegalrejo, Tegalrejo
4.	Tempe	Jatimulyo, Tegalrejo
5.	Tempe	Sidikan, Tahunan, Umbulharjo
6.	Aneka Kue / Roti	Prawirodirjan, GM
7.	Kue / Roti	Ngampilan, NG
8.	Kue Kembangwaru	Purbayan, Kotagede
9.	Kue Yangko	Prenggan, Kotagede
10.	Bakpia	Mendungan , UH
11.	Emping Mlinjo	Mendungan, UH
12.	Jamu Tradisional	Dukuh , Gedongkiwo, MJ
13.	Kerajinan Bambu	Ledok Tukangan, Tegalrejo
14.	Kerajinan Bunga Kering	Dukuh, Gedongkiwo, MJ

Sumber Data : Dinas Perindagkop Kota Yogyakarta

Tabel. 64
Volume dan Nilai Ekspor Menurut 10 (sepuluh) Besar Jenis
Komoditas Ekspor Tahun 2006 Kota Yogyakarta

NO	Jenis Komoditi	TAHUN 2006	
		Volume (Kg)	Nilai (US\$)
1	2	3	4
1.	Mebel Kayu	5.989.219,89	12.597.895,58
2.	Kulit Lembaran disamak	165.534,91	392.5010,82
3.	Sarung Tangan Golf	53.380,90	3.176.389,72
4.	Teh	387.450,00	488.254,10
5.	Cerutu	4.765,24	109.287,72
6.	Minyak Atsiri	171.316,80	964.981,47
7.	Tekstil dan Produk Tekstil	38.392,51	130.000,94
8.	Kerajinan Perak	99.558,50	1.060.971,55
9.	Kerajinan Anyaman	43.095,73	178.969,62
10.	Kerajinan lain-lain (alumunium, besi, rotan, pandan, agel, fiberglass, mendong, enceng gondok, kuningan)	3.446.429,54	3.429.066,57
	Jumlah	10.399.144,02	25.930.827,45

Sumber Data : BPS Kota Yogyakarta

Tabel. 65
Volume dan Nilai Ekspor Menurut 10 (sepuluh) Besar Jenis
Komoditas Ekspor Tahun 2005 Kota Yogyakarta

NO	Jenis Komoditi	TAHUN 2006	
		Volume (Kg)	Nilai (US\$)
1	2	3	4
11.	Mebel Kayu	13.514.487,03	21.717.040,54
12.	Kulit Lembaran disamak	378.992,44	4.865.826.66
13.	Sarung Tangan Golf	504.803,12	3.145.914.47
14.	Teh	411.088,00	432.666.00
15.	Cerutu	11.910,92	106.956.31
16.	Minyak Atsiri	336.940,92	1.273.530.42
17.	Tekstil dan Produk Tekstil	336.940,00	419.493.63
18.	Kerajinan Perak	99.353,20	848.732.57
19.	Kerajinan Anyaman	45.567,50	269.783.23
20.	Kerajinan lain-lain (alumunium, besi, rotan, pandan, agel, fiberglass, mendong, enceng gondok, kuningan)	3.585.465,00	2.962.627.26
	Jumlah	19.015.506.69	36.042.571.09

Sumber Data : BPS Kota Yogyakarta

Perusahaan dan Sentra Industri

a. Kerajinan Kulit

NO	PERUSAHAAN	PENGUSAHA	ALAMAT	
1	EXIS COLLECTION	Cipto Wiyono	Jl. Sugeng Jerono 79 Yk	Telp. 379041
2	TRIA COLLECTION	Ssri Huratri	Jl. Dorodasih 20 Patangpuluhan Yogyakarta	Telp. 375590 Fax. 381217
3	W R	Wisnurun	Patangpuluhan WB III/362 A Yk	Telp. 375971
4	S R	Slamet Riyanto	Suryowijayan MJ I/310 Yk	Telp. 374987
5	AYU	Sumardi	Mangunnegaran PB I/221 D Yk	Telp. 373005
6	AMIE LEATHER	Ny. Hj Ismaryati Suryadi	Jl. Kemasan 24, 28 Yk	Telp. 378341
7	NARINDRA COLLECTION	Ir. Arum Tejowati P	Ngadinegaran MJ III/1134 Yk	Telp. 382639 378761
8	HASAN BASALAMAH	Hasan Basalamah	Karangkajen MG III/901 Yk	
9	WIGIYANTO	Wigiyanto	Purwanggan PA I/565 Yk	
10	JUMALI	Jumali	Nitikan RT 41/XI , Sorosutan Yk	
11	ANGGA COLLECTION	Sugeng Pramono	Bugisan WB III/532 Yk	
12	CHLIFAH DZ	Ny. Cholifah , DZ	Jln. H. Agus Salim 52, Yk	

b. Kerajinan Kayu

NO	PERUSAHAAN	PENGUSAHA	ALAMAT	
1	YOGYA CINDERAMATA	Arfan A	Ngadiyuran KT I/150 Yk	Telp. 371022
2	DIMENSI PALM WOOD HANDICRAFT	Hari DS	Gampingan Gg. Cendrawasih WB I/914 Yk	Telp. 521977
3	ARJUN WOOD BATIK	Suharto	Gampingan Wb I/755 Yk	Telp. 511529 Fax. 565404
4	MARDIAN ART	Mardiyono	Jl. Rejowinangun 12 Yk	
5	AMULET INDONESIA	Parama Nugraha Alb	Jl. Kusumanegara 189 Yk	Telp 583324 Fax 583324
6	MAJU	F. Napitupulu	Jl. Cantel 14 Yk	Telp. 561671 Fax. 561640
7	LULU GROUP	Lumadi Waluyo	Tegalendu KG II/1110 Yk	Telp. 371696 Fax. 586309
8	CV. TIMUR BARAT		Jl. Jogokaryan 32, Mantrijeron Yk	
9	CV. JAVA CRAFT		Karangkajen MG III/545 Yk	
10	CV. RYAN'S HANDICRAFT		Selokarman KG III/1069Yk	
11	CV. CIPTA RUMBA ABADI	Hendra Sanjaya	Jl. Patangpuluhan 41, WB	

c. Aneka Industri (Lanjutan)

NO	PERUSAHAAN	PENGUSAHA	ALAMAT	
1	PT. Cahaya Jiwaku (industri timbangan)	Purwanto H	Jl. Lowanu 68 – 72 , Sorosutan Yk	Telp. -
2	CV. Danarhadi (kerajinan tembaga)	A. Singgih Soegiyo	Jalan Gading 18, Patehan KT Yk	Telp. 379929
3	Nur Utami (kerajinan fiberglass)	Nur Utami	Jl. Rotowijayan 30 Kadipaten Yk	
4	PT. Catoha Industri Rekreasi (permainan)	Drs. Hadiono, Akt	Gedongkuning Selatan 5,KG Yk	
5	Agustus Budanir (kerajinan emas)	Agustus Budanir	Jl. Winong,KG II/258 Yk	
6	Logam Sakti (kerajinan logam)	Edhi Irianto	Jl. Miliran UH II/208 Yk	
7	Suroto (kerajinan emas)	Suroto	Jl. Benowo KG II/205, Prenggan Yk	
8	H. Ilyas B (industri timbangan)	H. Ilyas B	Jl. P. Wirosaban 6, Sorosutan Yk	
9	Timbangan Akun	Supiyem	Keparakan lor MG II/626	
10	Tan Handoyo (kerajinan gypsum)	Tan Handoyo	Jl. Pakuningratan 3, Jetis Yk	
11	Tri Widodo (kerajinan gypsum)	Tri Widodo	Jl. Magelang 128, Karangwaru Yk	
12	Harry AN (kerajinan batu)	Suharyadi	Jl. Namburan Lor 53 A, Yk	

d. Kerajinan Cor Aluminium

NO	PERUSAHAAN	PENGUSAHA	ALAMAT	
1	Industri Sunardi	Sunardi	Kranan 595, Sorosutan, UH Yogyakarta	
2	Industri Suryanto	Suryanto	Tungkak UH 6/819, Sorosutan Yogyakarta	
3	Industri Haryono	Haryono	Kranon UH 6/586, Sorosutan Yogyakarta	
4	Industri Yulianto	Yulianto	Kranon UH 6/604, Sorosutan Yogyakarta	
5	Kerajinan Bambang Cahyono	Bambang Cahyono	Jl. Guno Mrico 414, Giwangan UH Yogyakarta	
6	Kerajinan Suminah	Ny. Suminah	Nitikan Uh 6/408 , Sorosutan UH Yogyakarta	
7	Kerajinan Darusman	Darusman, SE	Jl. Sorosutan 17 UH Yk.	
8	Kerajinan Ronowyono	Ronowyono	Sorosutan Uh 6/897 Yogyakarta	
9	Kerajinan Waluyo	Waluyo	Jl. Pakel Baru Selatan 14 Yogyakarta	
10	Kerajinan Harno	Harno W	Nitikan UH/565, Sorosutan Yogyakarta	
11	Kerajinan Sutanto	Sutanto	Jl. Sidikan 53, Sorosutan UH Yk Yogyakarta	
12	Kerajinan Edy Purwanto	Edy Purwanto	Jl. Sorosutan Uh 6/784 Yogyakarta	
13	Johnson Show	Johnson S	Jl. Magelang 188, Karangwaru Yk.	

e. Tatah Sungging Kulit

NO	PERUSAHAAN	PENGUSAHA	ALAMAT
1	HADI SUKIRNO	Hadi Sukirno	Jl. Letjen S Parman 35 Yogyakarta Telp. 373427 Fax. 37427
2	TANSEN	Djaelani	Kadipaten Kulon KP I/308 Yk Telp. 377063
3	Wayang Kancil LEJAR	Lejar	Jl. Mataram DN I 370-198 Yk Telp. 517976
4	Kerajinan Tatah Sungging dan Kulit	Drs AG. Sardjono Hadisuryo	Jl. Kusumanegarra 105 Yk Telp. 518188

f. Blangkon

NO	PERUSAHAAN	PENGUSAHA	ALAMAT
1	WAGIMIN	Wagimin	Bugisan WB III/588 Yogyakarta Telp. 381434
2	SLAMET	Slamet	Bugisan Yogyakarta Telp. 379913

g. Perak

NO	PERUSAHAAN	PENGUSAHA	ALAMAT
1	Koperasi KP3Y	Samsu Hadi (Ketua)	Jl. Mondorakan 41 Yogyakarta Telp. 377990
2	ANSOR SILVER	Suyatin AS	Jl. Tegalgendu 28 Kotagede Yogyakarta Telp. 373266 Fax. 382258
3	NARTI'S SILVER	Sunarti Sumarno	Jl. Tegalgendu 22 Kotagede Yogyakarta Telp. 371184 374890 Fax. 371184 371821 563123
4	MS SILVER	Mujiyono	Purbayan KG III/1112 Yogyakarta Telp. 383266
5	MD SILVER	Mulyo Pratono	Keboan KG III/435 Yogyakarta Telp. 375063 Fax. 375323
6	TOM' SILVER	Ny. HJ. Yani	Jl. Ngeksigondo 60 Yogyakarta Telp. 372818 377800 Fax. 373070
7	HS SILVER	Harto Suharjo	Jl. Mondorakan 1 Yogyakarta Telp. 375107 Fax. 377982
8	Kerajinan Perak SUDARNO	Sudarno	Ledok KG III/848 Yogyakarta Telp. 384866
9	Kerajinan Hubron Hadi	H. Hubron Hadi	Jl. Kemasan 56, Kotagede Yogyakarta
10	Dody Yudianto	Dody Yudianto Aris Nugroho	Nyemplungan KG II/801 A Yogyakarta
11	Mawar Putih	Sutarti	Jl. Kemasan 33, Kotagede Yogyakarta

h. Konveksi

NO	PERUSAHAAN	PENGUSAHA	ALAMAT	
1	BINTANG HN	Wajiyono HR	Purbayan KG III/1134 Yk	Telp. 384727
2	BAYU COLLECTION	Samidah	Tompeyan TR III/144 Yk	Telp. 580975
3	NINA COLLECTION	Nina	Pakel Baru UN VI/1123 Yk	Telp. 384975 385064
4	MITRA MULIA	Kahono Sumitro	Jl. Kebun Raya 65 Yk	Telp. 370841
5	PRINCESS MUNIROH	Jafar Alaydrus	Jl. Pramuka 11 Yk	Telp. 372821 Fax 371596
6	CV. SUNAN MUKTI	Fath Aulia Muhammad	Notoyudan GT II/206 GT Yk	
7	M. HUDAYANA	M. Hidayana	Jl. KS. Tubun 37 Yk	
8	CV. MARGA MULYA		Suryowijayan MJ I/350 Yk	
9	DRS. WANTAKI M.Sc	Drs. Wantaki M.Sc.	Jl. Suryopranoto 6 Yk	
10	CV. KURNIA AMAN	Nurkhalisah Ibnu Aman	Jl. Veteran 232 UH Yk.	
11	MURYANTO	Muryanto	Jl. Pramuka 54 UH Yk.	
12	NY. NUR ENY SUNDARTI	Ny. Nur Eny Sundarti	Karangkajen MG III/835 Yk.	
13	CV. DEWI RATNA	Ny. Sri Lestari	Jl. P. Mangkurat 17 KT Yk.	
14	CV. KUSUMA LESTARI	Siti Bariroh	Jl. Patangpuluhan WB III/439 Yk	
15	CV SIDOREJO UTOMO	Hj. Sri Winarni	Jl. Wahid Hasyim 18 GK Yk	
16	PB. SURYA JAYA	H. Fauzan N.	Jl. Suryowijayan 10 GK	
17	GOLDEN MULTITES	T. Denis Agus Salim	Jl. Jogokaryan 3 MJ Yk	
18	IDA SETIOWATI	Ida Setiowaty	Jl. Purwanggan 10 PA Yk	
19	SUHARYANTO H	Suharyanto H	Jl. Suryodiningratan MJ II/910 Yk	
20	CV. ARIMBI COLLECTION	Sumarni	Jl. Pringgokusuman 316 GT Yk	
21	CV. MELATI PUTIH	Suparmi	Sayidan GM II/63 Yk	
22	CV. MUTIARA COLLECTION	Intang Kartikawati	Prawirodirjan GM I/900 Yk	
23	CV. TUTIE COLLECTION	Hj. Hidayati	Purbayan 058/014 Yk	
24	CV ARTO MORO	Sri Nurprihatin	Kepuh GK III/1137 Yk	
25	CV. RINJANI COLLECTION	Hj. Lely Suryati	Prawirodirjan GM II/910 Yk	
26	CV NUSA INDAH	Dra. Siti Istiqomah	Prawirodirjan GM II/895 Yk	
27	CV KARYA MANDIRI	Ny. Juminah S	Kepuh GK III/1062 Yk	
28	CV NUNUNG COLLECTION	Ny. Sartini	Iromejan GK III/769 Yk	
29	CV RIEN COLLECTION	Ny. Arini Z	Jl. Brigjen Katamso 32 MG Yk	
30	CV TERATAI COLLECTION	Ny. Suryati Maryono	Sayidan GM II/68 Yk	
31	CV KUSUMA COLLECTION	Sri Ningsih	Prawirodirjan GM II/974 Yk	
32	CV EDTA BUSANA	Ny. Yukani	Pringgokusuman GT II/526 Yk	
33	CV SETIASARI COLLECTION	Ir. Setianto	Terban GK V/146 Yk	

i. Mebel Kayu dan Besi

NO	PERUSAHAAN	PENGUSAHA	ALAMAT	
1	NEW TRISAKTI	Diah Ediningtyas	Jl. Dr. Sutomo 37 Yk	Telp. 589464
2	ANDINI MURNI MEBEL	Burdan Huripto	Prawirotaman Yk	Telp. -
3	MEBEL LOGAM EMPU JAYA	Ir. Martin Baron	Jl. Kebun Raya 29 Yk	Telp. 376101 373798 Fax. 378452
4	GRIYA PERABOT GAYATRI	Ir. Jatmiko	Jl. Ki. Mangunsarkoro 5 Yk	Telp. 562088
5	PRESTIGE FURNITURE	Hans Purwanto	Jl. Lowanu No. 68-72 Yk	Telp. 377729 372590 Fax. 378047
6	CV. SINAR MUKTI	Fath Aulia Muhammad	Notoyudan GT II/1206 Yk	
7	CV. NASRI KREASUNDO	M. Zaenuri Toha,SE	Jl. Jogokaryan 29 Mantrijeron Yk	
8	FIRDAUS JATI INDAH	Yuyun Wiyanti	Jl. Perintis Kemerdekaan 64	
9	CV. KARYA WAHANA	Sentosa Yose RS	Jl. Gajah 40 Tahunan Yk	
10	CV. RUMAH CANTIK	Lisa Damayanti	Timuran MG III/88	
11	CV. BALI PRATAMA	Ir. Pius Edwin D	Jl. Melati Wetan 56 Baciro Yk	
12	KOP BATIK KARANG TUNGGAL	H. Abdullah Hadi	Jl. Sisingamangaraja76 MG Yk	

j. Keramik

NO	PERUSAHAAN	PENGUSAHA	ALAMAT	
1	TAKACA KERAMIK	Drs. Gatot Sudrajat	Jl. Abimanyu 32 Yk	Telp. 374222 385613
2	ROYO COKRO KARSO	Roelly Boestami	Mergangsan MG III/102 Yk	Telp. 375537
3	REOG KERAMIK	Muchtar Vhudori	Jl Kebun Raya Gg. Karang Sari 286 Yk	HP 082-274-2448
4	NIKISITI KERAMIK	Yosafat Subakir	Jl Gayam 18 Yk	Telp. 515141
5	ADESHYA KERAMIK	Heri Pujihanto	Nagan Lor 25 Yk	Telp. 381214 371700 Fax. 381214
6	PUSPO NUGROHO	A. Sumardi	Sosssrokusuman DN I/190 Yk	Telp. 566446
7	A.SUNARDI	A. Sunardi	Sosrokusuman DN I/187 Yk	Fax. 566446

k. Batik Tulis dan Cap

NO	PERUSAHAAN	PENGUSAHA	ALAMAT	
1	BATIK ASLI	Wiryo Probo	Langenarjan 43 Yogyakarta	Telp. 377266
2	BATIK MEKAR	H. Sutarjo	Jl. Wahid Hasyim 75 Yogyakarta	Telp 376258
3	BATIK SURYA KENCANA	Ny. Chari Indramaji	Jl. Ngadinegaran MJ III/133 Yogyakarta	Telp. 376798
4	BATIK PLENTONG	H. Yudantoro Djaelani	Jl. Tirtodipuran 48 Yk	Telp. 373777
5	BATIK ROROJONGGRANG	RA. Jendro Baskoro	Jl. Tirtodipuran 48 Yogyakarta	Telp. 378653 375209 Fax. 378653
6	BATIK CLASSIC DAN MODERN HW	Sawitri Retno Kartika	Taman KT I/466 Yogyakarta	Telp. 381369 Fax 381369
7	CV. SALSA BATIK STUDIO	Mukiwarman S	Jl. Ngeksigondo 5 Kotagede Yk	
8	JONDAN HARUN	Ny. Nur Eni Sundari	Jl. Karangajen MG III/835 Yogyakarta	
9	TRI BUANA	Prawoto AS	Ngadinegaran MJ III/123 Yogyakarta	
10	HJ. NUR FARDANAH	Ny. Nur Fardanah	Jl. Karangajen MG III / 847	
11	MARDIYONO	Mardiyono	Taman KT I/286 Yogyakarta	
12	BAMBANG AGUS SWANTORO	Bambang Agus Swantoro	Taman KT I/233 Yogyakarta	
13	RISTRIYANTO	Ristriyanto	Jl. Panjaitan 50 MJ Yogyakarta	
14	ARTHA PRANTHA DHARMA	Artha Parantha Dharma	Wirosaban Baru C- 10,UH Yogyakarta	
15	R. DARHAN SISWOBROTO	R. Darhan Siswobroto	Jl. Patehan Kidul No. 22, KT Yogyakarta	

l. Batik Painting

NO	PERUSAHAAN	PENGUSAHA	ALAMAT	
1	BATIK MARDIONO	Mardiono	Taman KT I/286 Yk	Telp. 380377
2	SANTO GALLERY	-	Taman KT I/309 Yk	Telp -
3	BATIK BASUKI WIDODO	Basuki Widodo	Taman KT I/287 Yk	Telp. -
4	BATIK CEMETI ART SHOP	Dra. MG Asni Setyawati	Taman KT I/239 Yogyakarta	Telp. -
5	BATIK LUCKY	Sukantinah S	Taman KT I/278 Yogyakarta	Telp. 376406
6	LUKMAN JAMALI	Lukman Jamali	Kauman GM I/257 Yogyakarta	
7	ENY BUNTARI	Eny Buntari	Pasar Ngasem PA Yk	

m. Bordir

NO	PERUSAHAAN	PENGUSAHA	ALAMAT
1	BHAKTI ASIH	Mutiah	Basen KG III/307 Yk
2	PARADISE EMDROYDEERY	Ma'ali	Jl. Purbayan 24 Yk
3.	CV. MUTIAH BORDIR	Siti Mutiah	Pasegan KG III/307 Yk
4.	CV. ENY BORDIR	Eni Suwanti	Patalan Selatan KG II / 758 Yk
5.	JONI AKHADIYAT	Joni Akhadiyat	Nitikan UH VI/550 Yk

n. Sentra Industri Kecil

No	Kecamatan	Sentra
1	Mantrijeron	Batik, Tahu Dukung, Sulam Tangan, Bahan Bangunan
2	Kraton	Bati, Batik Painting
3	Mergangsan	Timbangan, Kulit Non Sepatu, Bunga Kering, Meubel
4	Umbulharjo	Cor Aluminium, Cor Kuningan, Fiberglass, Beton Cetak, Kulit Non Sepatu, Tempe
5	Kotagede	Emping Purbayan, Yangko, Bordir Purbayan, Perak, Tembaga, Konveksi Purbayan, Imitasi
6	Gondokusuman	-
7	Danurejan	Kulit Non Sepatu, Kerajinan Bambu
8	Pakualaman	-
9	Gondomanan	Kue Kering
10	Ngampilan	Tahu, Kue Basah, Bakpia
11	Wirobrajan	Kulit Non Sepatu, Tatah Sungging
12	Gedongtengen	Kulit Non Sepatu
13	Jetis	Kursase
14	Tegalrejo	Tahu, Tempe, Kerajinan Kayu, Jamu Tradisional

Sumber Data : Dinas Prindagko Kota Yogyakarta

9. TRANSMIGRASI

Tabel. 66
Jumlah Transmigran Kota Yogyakarta Tahun 2006

No	Kecamatan/Kelurahan	KK	Jiwa	Keterangan
1	Kotagede :			
	- Prenggan	4	12	Untuk Kota Hanya terdapat pada kecamatan dan kelurahan tersebut

Sumber : Monografi Kecamatan Kota Yogyakarta

Tabel. 67
Jumlah Transmigran Kota Yogyakarta Tahun 2007

No	Kecamatan/Kelurahan	KK	Jiwa	Keterangan
1	Umbulharjo :	5	18	Daerah Lokasi Tujuan :2

Sumber : Monografi Kecamatan Kota Yogyakarta

4. FUNGSI LINGKUNGAN HIDUP

Fungsi Lingkungan Hidup mencakup 3 urusan wajib yaitu :

1. Penataan Ruang
2. Lingkungan Hidup
3. Pertanahan

Pelaksanaan Kebijakan Fungsi Lingkungan Hidup tersebut diatas dilakukan dengan Program dan berdasarkan data-data sebagai berikut :

1. Program Pengembangan Detail Tata Ruang Kawasan dan Rencana Rinci Kawasan
2. Program Peningkatan Pengendalian Pencemaran dan Kerusakan Lingkungan Hidup
3. Program Pengembangan Kinerja Pengelolaan Persampahan
4. Program Pengembangan Kinerja Pengolaan Air Limbah
5. Program Pengelolaan Ruang Terbuka Hijau

1. LINGKUNGAN HIDUP

Sarana Kebersihan Kota

Di Kota Yogyakarta sarana kebersihan terdiri dari fasilitas pengangkutan (truk, gerobag dorong, gerobag motor , dll.), Container,TPS, Dipodan Transito selengkapnya dapat dilihat pada Table dibawah ini.

Tabel. 68
Jumlah Depo Container dan TPSS Kota Yogyakarta Tahun 2007

No	Lokasi	Sektor	Keterangan	Jumlah
	DEPO			12
1	Pringgokusuman	Malioboro	Tipe B	1
2	Jl. Abubakar Ali	Malioboro	Tipe C	1
3	Utoroloyo	Kranggan	Tipe C	1
4	Sagan	Krasak	Tipe C	1
5	Mandalakrida	Gunungketur	Tipe A	1
6	Ngabean	Ngasem/Gading	Tipe C	1
7	Jl. Senopati	Ngasem/Gading	Tipe C	1
8	Dukuh	Ngasem/Gading	Tipe C	1
9	Jl Brigjenkatamso	Ngasem/Gading	Tipe C	1
10	Pasar Ngasem	Ngasem/Gading	Tipe C	1
11	Jl. Kemasan	Kotagede	Tipe C	1
12	Pamukti	Kotagede	Tipe A	1

No	Lokasi	Sektor	Keterangan	Jumlah
	CONTAINER			39
1	Jl. Jati	Malioboro	Landasan	1
2	TP Abubakar Ali	Malioboro	Depo	1
3	Pasar Sore	Malioboro	Bak	1
4	Stasiun Tugu	Malioboro	Landasan	1
5	Pringgokusuman	Malioboro	Depo	1
6	Bangirejo Taman	Kranggan	Landasan	1
7	Kubota	Kranggan	Landasan	2
8	Utoroloyo	Kranggan	Depo	1
9	Bener	Kranggan	Landasan	1
10	Jl. AM Sangaji	Kranggan	Landasan	-
11	Terminal Terban	Krasak	Landasan	2
12	RRI	Krasak	Landasan	1
13	Langensari	Krasak	Landasan	1
14	Betesda	Krasak	Landasan	1
15	Pengok	Krasak	Landasan	-
16	Pasar Giwangan	Gunungketur	Bak	3
17	Jl. Batikan	Gunungketur	Bak	1
18	Jl. Veteran	Gunungketur	Landasan	2
19	Term Umbulharjo	Gunungketur	Landasan	2
20	Sari Husada	Gunungketur	Landasan	2
21	RSU Wirosaban	Gunungketur	Landasan	1
22	Balaikota	Gunungketur	Bak	1
23	Puropakualaman	Gunungketur	Landasan	1
24	Alun-Alun Utara	Ngasem/Gading	BaK	1
25	Yogya Tronik	Ngasem/Gading	Landasan	1
26	TP Ngabean	Ngasem/Gading	Depo	1
27	Jl. Brigjen Katamso	Ngasem/Gading	Depo	1
28	Jl. Taman sari	Ngasem/Gading	Landasan	1
29	Bugisan	Ngasem/Gading	Landasan	1
30	Term Giwangan	Kotagede	Bak	2
31	Depokan	Kotagede	Landasan	1
32	Pamukti	Kotagede	Depo	1
33	Lapangan karang	Kotagede	Landasan	1

No	Lokasi	Sektor	Keterangan	Jumlah
	TPSS			163
1	Jl Tentara Pelajar	Malioboro	Permanen	1
2	Jl KS Tubun	Malioboro	Semipermanen	1
3	Jl Pasar Kembang	Malioboro	Permanen	2
4	Jl Balokan	Malioboro	Permanen	1
5	Kepatihan	Malioboro	Permanen	1
6	Pasar Patuk	Malioboro	Permanen	1
7	Gandekan	Malioboro	Permanen	1
8	Jl Wongsodirjan	Malioboro	Permanen	2
9	Pasar Senin	Malioboro	Permanen	1
10	Jl Kleringan	Malioboro	Permanen	1
11	Jl Siti Sewu	Malioboro	Permanen	2
12	Jl Tr Mataram	Malioboro	Semipermanen	2
13	Jl KHA Dahlan	Malioboro	Semipermanen	4
14	Jl Bayangkara	Malioboro	Semipermanen	4
15	Jl Diponegoro	Malioboro	Semipermanen	3
16	Ketandan	Malioboro	Permanen	1
17	Gd Agung	Malioboro	Permanen	1
18	Jl KS Tubun	Malioboro	Semipermanen	1
19	Jl Suprpto	Malioboro	Semipermanen	1
20	Kebudayaan	Malioboro	Semipermanen	1
21	Jl Hos Cokroaminoto	Kranggan	Semipermanen	2
22	Jl Kyai Mojo	Kranggan	Semipermanen	2
23	Serangan	Kranggan	Semipermanen	1
24	Jl Magelang	Kranggan	Semipermanen	4
25	Jl Wiratama	Kranggan	Semipermanen	1
26	Pasar Serangan	Kranggan	Permanen	1
27	Jl AM Sangaji	Kranggan	Permanen	1
28	Pasar Demangan	Krasak	Permanen	2
29	Jl Munggur	Krasak	Permanen	1
30	Jl Kusbini	Krasak	Permanen	1
31	Jl Langensari	Krasak	Semipermanen	1
32	Balapan	Krasak	Semipermanen	2
33	Jl Kali Sahak	Krasak	Semipermanen	2
34	Jl Tri Brata	Krasak	Semipermanen	2
35	Jl C Simanjuntak	Krasak	Semipermanen	1
36	Jl Dr Sarjito	Krasak	Semipermanen	1
37	Jl AM Sangaji	Krasak	Semipermanen	1
38	Jl Abubakar Ali	Krasak	Permanen	1
39	Jl Krasak	Krasak	Permanen	1
40	Jl Kartini	Krasak	Permanen	2
41	Jl Atmosukarto	Krasak	Permanen	1
42	Jl Yos Sudarso	Krasak	Permanen	1
43	Jl Sagan	Krasak	Semipermanen	1
44	Akprind	Krasak	Permanen	1
45	Kota Baru Mcd	Krasak	Permanen	1
46	Jl Pengok	Krasak	Permanen	1
47	Jl A Jazuli	Krasak	Semipermanen	2
48	Jl Kyai Mangunsarkoro	Gunungketur	Permanen	4
49	Jl Argolobang	Gunungketur	Permanen	1

No	Lokasi	Sektor	Keterangan	Jumlah
50	APMD	Gunungketur	Permanen	3
51	Jl Santel	Gunungketur	Permanen	2
52	Jl Melati wetan	Gunungketur	Permanen	1
53	Jl Lempuyangan	Gunungketur	Permanen	2
54	Jl Hayam Wuruk	Gunungketur	Semipermanen	2
55	Jl Bausasran	Gunungketur	Semipermanen	4
56	Jl Gayam	Gunungketur	Semipermanen	3
57	Jl Sukonandi	Gunungketur	Permanen	4
58	Jl Cendana	Gunungketur	Semipermanen	3
59	Jl Gambiran	Gunungketur	Permanen	2
60	Kebun Bibit	Gunungketur	Semipermanen	1
61	Jl Kusumanegara	Gunungketur	Semipermanen	4
62	Jl Sultan Agung	Gunungketur	Semipermanen	2
63	Jl Beji	Gunungketur	Semipermanen	1
64	Jl Jagalan	Gunungketur	Semipermanen	1
65	Jl Sorogenen	Gunungketur	Semipermanen	1
66	Jl Soka	Gunungketur	Semipermanen	1
67	Jl kenari	Gunungketur	Semipermanen	2
68	Jl Sukonandi	Gunungketur	Semipermanen	1
69	Kwilhan	Gunungketur	Permanen	2
70	Jl Kol Sugiyono	Ngasem/Gading	Semipermanen	5
71	Alun-Alun Selatan	Ngasem/Gading	Semipermanen	4
72	Jl Bantul	Ngasem/Gading	Semipermanen	1
73	Jl Sisingamangaraja	Ngasem/Gading	Semipermanen	1
74	Jl Menukan	Ngasem/Gading	Semipermanen	1
75	Jl Jogokaryan	Ngasem/Gading	Semipermanen	3
76	Jl DI Panjaitan	Ngasem/Gading	Semipermanen	1
77	Pasar Prawirotaman	Ngasem/Gading	Permanen	3
78	Jl Brigjen Katamso	Ngasem/Gading	Semipermanen	3
79	Kumendaman	Ngasem/Gading	Permanen	2
80	Namburan	Ngasem/Gading	Semipermanen	1
81	Wijilan	Ngasem/Gading	Semipermanen	1
82	Keben	Ngasem/Gading	Semipermanen	1
83	Magangan	Ngasem/Gading	Semipermanen	1
84	Pasar Pujokusuman	Ngasem/Gading	Permanen	4
85	Jl Sutoyo	Ngasem/Gading	Semipermanen	3
86	Jl MT Haryono	Ngasem/Gading	Semipermanen	1
87	Kec. Ngampilan	Ngasem/Gading	Semipermanen	1
88	Jl Tamansari	Ngasem/Gading	Semipermanen	2
89	Jl Sugengjeroni	Ngasem/Gading	Semipermanen	1
90	Tungkak	Ngasem/Gading	Permanen	1
91	PDHI	Ngasem/Gading	Permanen	1
92	Greenhouse	Ngasem/Gading	Permanen	1
93	Suryowijayan	Ngasem/Gading	Permanen	1
94	Ngaglik	Kotegde	Permanen	1
95	BAKN	Kotagede	Permanen	1

Sumber : Dinas Lingkungan Hidup Kota Yogyakarta

Tabel. 69
Sarana Kebersihan Kota Yogyakarta Tahun 2004 -2005

No	Kecamatan	Transfer Depo		Container		Gerobag	
		2004	2005	2004	2005	2004	2005
1	Mantrijeron	1	2	7	8	56	56
2	Kraton	1	1	7	8	54	54
3	Mergangsan	-	-	5	6	52	52
4	Umbulharjo	-	-	3	4	66	71
5	Kotagede	1	1	4	5	41	41
6	Danurejan	-	-	3	4	45	30
7	Gondokusuman	2	2	8	10	52	57
8	Pakualaman	2	2	2	2	37	37
9	Gondomanan	2	2	3	3	34	34
10	Ngampilan	1	1	3	4	38	38
11	Wirobrajan	-	-	1	2	43	43
12	Gedongtengen	1	1	5	5	53	53
13	Jetis	-	-	3	3	50	50
14	Tegalrejo	1	1	2	2	35	42
	Jumlah	12	13	56	66	656	658

Sumber Data : Dinas Lingkungan Hidup Kota Yogyakarta

Tabel. 70
Data Landasan Container dan Bak Sampah (TPS) Kota Yogyakarta Tahun 2005

No	Kecamatan	Landasan Container	Bak Sampah (TPS)	Bak Sampah (TPSS) M3	Ket.
1	Mantrijeron	-	-	17	
2	Kraton	-	1	7	
3	Mergangsan	-	4	11	
4	Umbulharjo	2	5	12	
5	Kotagede	2	-	-	
6	Gondokusuman	4	10	18	
7	Danurejan	2	16	9	
8	Pakualaman	1	-	4	
9	Gondomanan	-	4	8	
10	Ngampilan	1	1	2	
11	Wirobrajan	-	2	10	
12	Gedongtengen	-	5	-	
13	Jetis	1	2	3	
14	Tegalrejo	2	-	11	
	Jumlah	15	50	112	

Sumber Data : Dinas Lingkungan Hidup Kota Yogyakarta

Sarana Kesehatan Lingkungan

Tabel. 71
Daftar Saluran Air Hujan Di Kota Yogyakarta

No	Saluran Air Hujan	Panjang (M)		Keterangan
		2004	2005	
1	Saluran Air Hujan Terbuka	90.745	90.790	
2	Saluran air Hujan Tertutup	138.645	140.725	
3	Duiker/ Gorong-gorong	3.827	3.837	

Sumber Data :Dinas Kimpraswil Kota Kota Yogyakarta

Tabel. 72
Data Jaringan Air Limbah Kota Yogyakarta Tahun 2005 dan 2006

No.	Kecamatan	2005 (Meter)	2006 (Meter)	Keterangan
1	Mantrijeron	14.199,85	14.366,85	
2	Kraton	26.212,70	26.212,70	
3	Mergangsan	30.366,43	30.366,43	
4	Umbulharjo	10.684,55	10.684,55	
5	Kotagede	--	--	
6	Gondokusuman	10.709,16	10.709,16	
7	Danurejan	10.048,25	10.048,25	
8	Pakualaman	10.121,47	10.121,47	
9	Gondomanan	20.050,50	20.050,50	
10	Ngampilan	9.360,97	9.360,97	
11	Wirobrajan	--	--	
12	Gedongtengen	13.737,06	13.737,06	
13	Jetis	20.879,00	20.879,00	
14	Tegalrejo	4.048,00	4.048,00	
	Jumlah	180.584,94	180.584,94	

Sumber Data : Dinas Lingkungan Hidup Kota Yk

Tabel. 73
Lokasi, Jumlah dan Jenis Taman Kota Yogyakarta Tahun 2007

No	Lokasi	Jenis	Volume/Satuan
1	Jl. Faridan M Noto	Taman dan Jalur Hijau	488 M2
2	Jl. Ngadikan-Gardu	Taman dan Jalur Hijau	128 M2
3	Jl. Sarjito	Taman dan Jalur Hijau	359 M2
4	Jl. Gading, Tamansari, Parkir Ngabean	Taman dan Jalur Hijau	
JUMLAH			975 M2
1	Jl. Mojar CS	Taman dan Jalur Hijau	274 Pot
2	Jl. Pabringan	Jalur Hijau/Kerb	
3	Telkom	Taman dan Jalur Hijau	105 Pot
JUMLAH			379 Pot
1.	Jl Letjend Suprpto	Pot Perindang Jalan	53 Pot Bis Beton
2.	Jl. Tentara Pelajar	Pot Perindang Jalan	16 Pot Bis Beton
3.	Jl Wardani	Pot Perindang Jalan	30 Pot Bis Beton
4.	Jl Faridan M Noto	Pot Perindang Jalan	50 Pot Bis Beton
5.	Jl Sobirin	Pot Perindang Jalan	18 Pot Bis Beton
6.	Jl Supadi	Pot Perindang Jalan	25 Pot Bis Beton
7.	Jl Uangaran	Pot Perindang Jalan	32 Pot Bis Beton
8.	Jl Nyoman Oka	Pot Perindang Jalan	18 Pot Bis Beton
9.	Jl Sunaryo	Pot Perindang Jalan	43 Pot Bis Beton
10.	Jl Perahu	Pot Perindang Jalan	24 Pot Bis Beton
11.	Jl Patimura	Pot Perindang Jalan	19 Pot Bis Beton
12.	Jl Suhartono	Pot Perindang Jalan	24 Pot Bis Beton
13.	Jl Johar Norhadi	Pot Perindang Jalan	8 Pot Bis Beton
14.	Jl Pingit Kidul	Pot Perindang Jalan	2 Pot Bis Beton
15.	Jl. RE Martadinata	Pot Perindang Jalan	7 Pot Bis Beton
16.	Jl. Hos Cokroaminoto	Pot Perindang Jalan	43 Pot Bis Beton
17.	Jl. Senopati	Pot Perindang Jalan	8 Pot Bis Beton
18.	Jl Bantul	Pot Perindang Jalan	35 Pot Bis Beton
19.	Jl Gedong Kunig	Pot Perindang Jalan	72 Pot Bis Beton
20.	Jl. Kap Tendean	Pot Perindang Jalan	148 Pot Bis Beton
21.	Jl Kol Sugiyono	Pot Perindang Jalan	21 Pot Bis Beton
22.	Jl Kusuma Negara	Pot Perindang Jalan	12 Pot Bis Beton
23.	Jl Menteri Supeno	Pot Perindang Jalan	11 Pot Bis Beton
24.	Jl Pramuka	Pot Perindang Jalan	33 Pot Bis Beton
25.	Jl Serangan	Pot Perindang Jalan	14 Pot Bis Beton
26.	Jl Sisingamangaraja	Pot Perindang Jalan	8 Pot Bis Beton
27.	Jl Taman Siswa	Pot Perindang Jalan	183 Pot Bis Beton
28.	Jl Veteran	Pot Perindang Jalan	27 Pot Bis Beton
29.	Jl Parangtritis	Pot Perindang Jalan	36 Pot Bis Beton
30.	Jl Mangunsarkoro	Pot Perindang Jalan	Pot Bis Beton
31.	Jl Sugengjeroni	Pot Perindang Jalan	32 Pot Bis Beton
JUMLAH			1052 Pot Bis Beton

berlanjut

No	Lokasi	Jenis	Volume/Satuan
1.	JI Kenari	Jalur Hijau	94 Pohon
2.	JI Tut Harsono	Jalur Hijau	189 Pohon
3.	JI Gayam	Jalur Hijau	66 Pohon
4.	JI Kapas	Jalur Hijau	79 Pohon
5.	JI Sukonandi	Jalur Hijau	83 Pohon
6.	JI Gejayan	Jalur Hijau	34 Pohon
7.	JI Adi Sucipto	Jalur Hijau	149 Pohon
8.	JI Wardani	Jalur Hijau	40 Pohon
9.	JI FM Noto	Jalur Hijau	36 Pohon
10.	JI I Dewa Nyoman Oka	Jalur Hijau	41 Pohon
11.	JI Telomoyo	Jalur Hijau	20 Pohon
12.	JI Suroto	Jalur Hijau	30 Pohon
13.	JI Ngadikan	Jalur Hijau	14 Pohon
14.	JI Atmosukarto	Jalur Hijau	54 Pohon
15.	JI Abu Bakar Ali	Jalur Hijau	45 Pohon
16.	JI Candrakirana	Jalur Hijau	15 Pohon
17.	JI Kartini	Jalur Hijau	28 Pohon
18.	JI Dewi Sartika	Jalur Hijau	22 Pohon
19.	JI Sam Ratulangi	Jalur Hijau	12 Pohon
20.	JI Cendana	Jalur Hijau	19 Pohon
21.	JI Mlati Wetan	Jalur Hijau	53 Pohon
22.	JI Andong	Jalur Hijau	84 Pohon
23.	JI Sultan Agung	Jalur Hijau	289 Pohon
24.	JI Hayam Wuruk	Jalur Hijau	35 Pohon
25.	JI Gajahmada	Jalur Hijau	25 Pohon
26.	JI P Senopati	Jalur Hijau	2 Pohon
27.	JI Glagah sari	Jalur Hijau	41 Pohon
28.	JI Veteran	Jalur Hijau	111 Pohon
29.	JI Kol Sugiyono	Jalur Hijau	230 Pohon
30.	JI Lowano	Jalur Hijau	23 Pohon
31.	JI KHA Dahlan	Jalur Hijau	79 Pohon
32.	JI Batikan	Jalur Hijau	92 Pohon
33.	JI Tamansiswo	Jalur Hijau	100 Pohon
34.	JI Wakhid Hasyim	Jalur Hijau	27 Pohon
35.	JI Ki Penjawi	Jalur Hijau	15 Pohon
36.	JI Menukan	Jalur Hijau	16 Pohon
37.	JI Panjaitan	Jalur Hijau	11 Pohon
38.	JI Mangkuyudan	Jalur Hijau	114 Pohon
39.	JI Tegalturi	Jalur Hijau	48 Pohon
40.	JI M Supeno	Jalur Hijau	47 Pohon
41.	JI Sisingamangaraja	Jalur Hijau	11 Pohon
42.	JI Tamansari	Jalur Hijau	22 Pohon
43.	JI Patangpuluhan	Jalur Hijau	7 Pohon
44.	JI Wirosaban	Jalur Hijau	30 Pohon
45.	JI Trikora	Jalur Hijau	36 Pohon
46.	JI Mangkubumi	Jalur Hijau	24 Pohon
47.	JI Malioboro	Jalur Hijau	25 Pohon
48.	JI Ayani	Jalur Hijau	53 Pohon
49.	JI P Diponegoro	Jalur Hijau	19 Pohon
50.	JI Monginsidi	Jalur Hijau	43 Pohon
51.	JI J Sudirman	Jalur Hijau	15 Pohon
52.	JI Tentara Pelajar	Jalur Hijau	200 Pohon
53.	JI Peta	Jalur Hijau	60 Pohon
54.	JI T Rakyat Mataram	Jalur Hijau	18 Pohon
55.	JI Argolubang	Jalur Hijau	60 Pohon
	JUMLAH		3235 Pohon

Sumber : Dinas Lingkungan Hidup Kota Yogyakarta

Tabel. 74
Data Inventarisasi Riool Kota Yogyakarta Tahun 2005-2006

No.	Kondisi Pada Tahun	Jenis Saluran (meter)				
		Pengglontor	Induk	Lateral	Total Panjang	Manhole
1	2005	19.714,20	31.443,35	128.751,34	179.908,89	4.925,00
2	2006	19.714,20	31.443,35	129.227,39	180.384,94	4.956,00

Sumber Data : Dinas Lingkungan Hidup Kota Yogyakarta

Tabel. 75
Jumlah M C K Umum Tahun 2007

No.	Kecamatan	Kelurahan	Satuan (Unit)
1	Tegalrejo	- Kricak	1
		- Karangwaru	2
		- Tegalrejo	2
		- Bener	2
2	Jetis	- Cokrodingratan	2
		- Bumijo	2
		- Gowongan	2
3	Danurejan	- Bausasran	3
		- Tegalpanggung	2
4	Gondokusuman	- Terban	2
5	Kotagede	- Pringgari	2
6	Wirobrajan	- Pakuncen	2
7	Mantriheron	- Suryodingratan	3
		- Gedongkiwo	3
8	Kraton	- Patehan	2
		- Kadipaten	3
9	Umbulharjo	- Giwangan	2
10	Gondomanan	- Ngupasan	3
		- Pawirodirjan	3
11	Mergangsan	- Keparakan	3
		- Brontokusuman	2
12	Pakualaman	- Gunungketur	2
		- Purwokinanti	2
13	Gedongtengen	- Sossromenduran	2
		- Pringgokusuman	1
14	Ngampilan	- Ngampilan	4
		- Notoprajan	3

Sumber : Dinas Lingkungan Hidup Kota Yogyakarta

Tabel. 76
IPAL Komunal Domestik Yang berada di Bantaran Sungai di Kota Yogyakarta

No	Nama sungai	Lokasi	Satuan	Jumlah K K
1.	Gajah Wong	Kelurahan Prenggan	1	50-60
		Kelurahan Warungboto	1	50-60
		Kelurahan Pandeyan	1	50-60
		Kelurahan Muja-muju	2	50-60
		Kelurahan Giwangan	2	50-60
2.	Code	Kelurahan Cokrodiningratan	2	50-70
		Kelurahan Prawirodirjan	1	50-60
		Kelurahan Wirogunan	1	50-60
		Kelurahan Brontokusuman	1	50-60
		Kelurahan Suryatmajan	1	50-60
		Kelurahan Purwokinanti	1	50-60
3.	Winongo	Kelurahan Notoprajan	1	50-60
		Kelurahan Wirobrajan	1	50-60
		Kelurahan Tegalrejo	1	50-60
		Kelurahan Bumijo	1	50-60
		Kelurahan Pringgokusuman	1	50-60
		Kelurahan Patangpuluhan	1	50-60
		Kelurahan Pakuncen	2	50-60
		Kelurahan Gedongkiwo	1	50-60
		Kelurahan Bener	1	50-60
		Kelurahan Kricak	1	50-60

Sumber : Dinas Lingkungan Hidup Kota Yogyakarta

Pengeboran Sumur

Tabel. 77
Persebaran Pengguna Air Bawah Tanah dan Air Permukaan Tahun 2006
Di Kota Yogyakarta

No	Kecamatan	Sumur Bor	Sumur Dangkal	Jumlah
1	Mantrijeron	0	0	0
2	Kraton	0	16	16
3	Mergangsan	0	34	34
4	Umbulharjo	1	92	93
5	Kotagede	0	2	2
6	Gondokusuman	1	65	66
7	Danurejan	3	31	34
8.	Pakualaman	0	13	13
9.	Gondomanan	2	36	38
10.	Ngampilan	0	25	25
11.	Wirobrajan	0	34	34
12.	Gedongtengen	2	95	97
13.	Jetis	5	19	24
14.	Tegalrejo	0	24	24
	JUMLAH	14	486	500

Sumber Data : Kantor Pengendalian Dampak Lingkungan Kota Yogyakarta

Lingkungan

Tabel. 78
Hasil Uji Tingkat Pencemaran Limbah Rumah Sakit, Perusahaan dan Hotel
Kota Yogyakarta Tahun 2006

No	Nama/Usaha	BOD	COD	TSS	Ph	Amonia	Phospat	Dtrgent	Phenol
Rumah Sakit									
1	RS Panti Rapih	7,6	24	4	6,9	0,0075	7,8690	1,2010	0,274
2	RSUD	25,1	94	33	8,9	0,2477	5,1890	2,4019	0,0585
3	Bethesda	29,1	71	25	7,5	0,5051	5,3353	2,3132	0,0461
Perusahaan									
1	Sari Husada	11,1	79	2	8				
2	PT Sinar Obor	47,6	94	5	7,6				
3	PT Budimakmur	28,1	95	4	8				
4	PT Yogya Tex	24,6	111	1	7,6				
Hotel									
1	Saphire	24,1	55,0	11,0	7,4			0,4645	
2	Melia Purosani	22,1	47	16	7,0			0,3123	
3	Santika	6,1	16	3	7,7			0,2997	
4	Novotel	38,1	111	36	6,7			0,5600	

Sumber : Dinas Lingkungan Hidup Kota Yogyakarta

Tabel. 79
Hasil Pemantauan Kualitas dan Kuantitas Air Badan Air (Sungai)
Sungai Winongo, Code dan Gajah Wong yang telah ditetapkan masuk dalam
Program Kali Bersih di Kota Yogyakarta Tahun 2005

Lokasi	Kadar BOD (mg/l)	Kadar COD (mg/l)	Kadar DO (mg/l)	Kadar Residu Terlarut (mg/l)
Sungai Winongo				
- Hulu	8.1	38	1.1	252
- Tengah	5	24	1.0	207
- Hilir	3.8	16	-	188
Sungai Gajah Wong				
- Hulu	501	16	2.9	211
- Tengah	706	22	4.3	242
- Hilir	2.1	8	4.6	268
Sungai Code				
- Hulu	3.3	16	4.2	220
- Tengah	3.4	16	1.8	168
- Hilir	4.6	24	-	180

Sumber Data : Dinas Lingkungan Hidup Kota Yogyakarta

Tabel. 80
Pemantauan Air Badan Air S. Winongo, Code, Gajah Wong Agustus 2005

No.	Lokasi Sampling	KONSENTRASI																	
		suhu	NH3-N	Fe	Deterjen	F	Cd	Cl	Cr	Mn	NO3-N	NO2-N	PH	Phenol	CN	ZN	SO4	Cu	Pb
1	Baku Mutu Air Badan Air : Sungai Gajah Wong																		
	• Jembatan timur SMU Santo Thomas Balirjo	28	0,0412	0,30	0,6473	0,4	<0,0019	22,2	<0,005	<0,05	2,80	0,1762	7,1	0,0461	<0,008	0,0194	28	<0,0054	<0,0050
	• Jembatan Logathuk	28	0,0120	0,53	0,2559	0,36	<0,0019	52,5	<0,005	0,17	2,28	0,1514	7,1	0,0654	<0,008	0,0032	30	<0,0054	<0,0050
	• Jembatan Tegalendu	28	0,0372	0,43	0,2122	0,41	<0,0019	46,5	<0,005	0,10	1,58	0,2199	7,1	0,0402	<0,008	0,0022	48	<0,0054	<0,0050
2	Baku Mutu Air Badan air : Sungai Code																		
	• Jembatan Gondolayu	26	0,0297	0,57	0,5134	0,54	<0,0019	22,2	<0,005	0,22	2,57	0,1493	7,3	0,0848	<0,008	0,0322	44	<0,0054	<0,0050
	• Jembatan Sayidan	26	0,1136	0,54	1,3628	0,4	<0,0019	25,2	<0,005	0,19	2,12	0,2111	7,3	0,0599	<0,008	0,0129	36	<0,0054	<0,0050
3	Baku Mutu Air Badan air : Sungai Winongo																		
	• Jembatan Taman Sari	26,5	0,0280	0,45	-	0,29	<0,0019	22,2	<0,005	0,17	2,30	0,1857	7,2	0,0461	<0,008	0,0217	27	<0,0054	<0,0050
	• Jembatan Jlagran	26	0,0178	0,48	-	0,28	<0,0019	24,2	<0,005	0,17	1,99	0,893	7,4	0,0322	<0,008	0,0022	28	<0,0054	<0,0050
Sumber data : Dinas Lingkungan Hidup Kota Yogyakarta																			

Tabel. 81
Pengukuran Hasil Kualitas Udara
Tahun 2005

NO.	LOKASI PENGUJIAN	SUHU UDARA (°C)	KELEM BABAN % RH	ARAH ANGIN X°	KECE PATAN ANGIN Km/jam	KEBI SINGAN DB(A)	SULFUR DIOKSIDA (SO2) µg/m³	KARBON MONOKSIDA (CO) µg/m³	NITROGEN DIOKSIDA (NO2) µg/m³	OZON (O³) µg/m³	DEBU (TSP) µg/m³	TIMAH HITAM (Pb) µg/m³
1.	Simpang Tiga Tegal Gendu	29.00	79.00	Tenggara (135°)	2.40	65.40	1.47	10350.00	11.75	73.00	136.28	0.30
2.	Simpang Empat Demangan	30.00 30.00	73.00	Selatan (180°)	6.26	77.60	4.03	14950.00	27.47	104.84	199.55	0.57
3.	Simpang Empat Depan Galeria Mall	31.00	63.00	Timur (90°)	2.40	79.70	11.34	20700.00	28.28	82.17	186.55	0.99
4.	Simpang Empat Jetis Depan SMP 6	31.00	61.00	Selatan (180°)	2.80	76.80	13.57	19550.00	15.31	76.86	244.60	0.91
5.	Depan APPI Jl. Menteri Supeno	30.50	67.00	Barat (270°)	4.50	76.00	13.49	16100.00	21.22	87.31	218.73	1.30
6.	Simpang Empat Depan RS. Wirosaban	29.00	73.00	Timur (90°)	4.20	72.40	8.18	20700.00	14.45	24.04	222.43	0.59
7.	Simpang Empat Sentul	29.00	66.00	Barat (270°)	1.60	76.10	7.94	16100.00	9.59	16.88	229.49	0.46
8.	Simpang Empat Jlagran	28.00	66.00	Selatan (180°)	4.30	78.60	9.23	14950.00	12.24	46.63	212.22	0.77
9.	Simpang Empat Rejowinangun	29.00	78.00	Selatan (180°)	3.40	75.00	24.45	9200.00	41.11	79.69	272.61	0.19
10.	Simpang Tiga Jati Kencana	29.00	72.00	Selatan (180°)	5.00	77.20	8.30	13800.00	32.31	39.01	274.48	0.52
11.	Simpang Empat Jl. Timoho	29.00	72.00	Selatan (180°)	5.76	76.50	12.57	8050.00	13.57	40.18	200.80	0.86
12.	Simpang Empat Jalan Gondokusuman	29.00	79.00	Selatan (180°)	4.65	77.10	9.82	9200.00	24.20	39.72	177.38	0.47
13.	Hotel Garuda	28.50	68.00	Timur (90°)	2.40	76.60	19.51	17250.00	53.05	92.94	204.17	0.87
14.	Simpang Empat Wirobrajan	30.00	73.00	Selatan (180°)	4.20	78.90	11.73	19550.00	27.89	26.29	229.75	1.60
15.	Pojok Betent Wetan	30.00	79.00	Selatan (180°)	4.00	77.50	7.38	16100.00	21.26	76.29	294.18	0.74
16.	Pojok Beteng Kulon	31.00	67.00	Selatan (180°)	5.10	74.80	5.99	13800.00	13.93	42.32	202.39	0.61

Sumber Data : Kantor Pengendalian Dampak Lingkungan Kota Yk

2. PERTANAHAN

Penggunaan Lahan

Tabel. 82
Luas Penggunaan Lahan Pertanian Tahun 2006 Di Kota Yogyakarta

NO	KECAMATAN	SAWAH (HA)	TEGAL/ KEBUN (HA)	PEKA-RANGAN (HA)	KOLAM (HA)	LAIN-LAIN (HA)	JUMLAH (HA)
1	Mantrijeron	3,69	2,35	231,21		23,68	260,93
2	Kraton	0,00		130,89		9,10	140,00
3	Mergangsan	5,00		191,90		32,60	231,00
4	Umbulharjo	61,09	2,90	650,75	4,68	91,88	811,00
5	Kotagede	26,42		262,79	1,80	16,38	307,39
6	Gondokusuman	0,15		369,63	0,82	29,40	399,00
7	Danurejan	0,00		103,00		7,00	110,00
8	Pakualaman	0,00		57,60		5,40	63,00
9	Gondomanan	0,00		84,00		28,00	112,00
10	Ngampilan	0,00		74,10		7,90	82,00
11	Wirobrajan	0,00		146,23		29,77	176,00
12	Gedongtengan	0,00		90,43	0,05	5,52	96,00
13	Jetis	0,00		153,00		17,00	170,00
14	Tegalrejo	24,59	1,77	242,08	0,45	22,66	290,95
	Jumlah (Ha)	120,94	7,02	2787,61	7,8	326,29	3250

Sumber Data : Kantor Pertanian, dan Kehewanan Kota Yogyakarta

Tabel. 83
Luas Penggunaan Tanah Berdasarkan Status Peruntukan Lahan Tahun 2006
Kota Yogyakarta

NO	KEC.	JENIS PENGGUNAAN TANAH (HA)							Jumlah
		Prmhn	Jasa	Prshn	Industri	Pertanian	Kosong DPK	Lain-lain	
1	Mantrijeron	200,8500	9,1500	12,6399	0,4880	4,5577	0,0914	33,2260	261,0000
2	Kraton	104,4575	11,2000	8,3500	-	-	-	15,9925	140,0000
3	Mergangsan	156,4406	15,9578	19,5093	1,6000	5,5319	0,1732	31,8250	231,0000
4	Umbulharjo	509,3712	52,2018	35,3300	17,8800	80,2487	16,4770	105,0408	812,0000
5	Kotagede	221,8490	8,5600	16,5785	10,6457	18,0918	0,9962	30,2788	307,0000
6	Gondokusuman	228,0733	69,1600	58,3547	6,3400	0,0291	0,4152	36,6277	399,0000
7	Danurejan	49,8150	16,9600	30,2400	0,3200	-	-	12,6650	110,0000
8	Pakualaman	34,5975	11,0400	5,7500	0,3200	-	0,3200	10,9725	63,0000
9	Gondomanan	47,2495	29,5380	21,8800	1,5200	-	-	11,8125	112,0000
10	Ngampilan	62,2250	3,3600	4,1785	-	-	0,4800	11,7565	82,0000
11	Wirobrajan	136,4522	7,2300	14,7200	0,6000	0,5648	-	16,4330	179,0000
12	Gedongtengen	66,8790	3,6800	14,4085	-	-	-	11,0325	96,0000
13	Jetis	105,9486	18,2296	22,8296	2,8800	-	0,5449	19,5673	170,0000
14	Tegalrejo	183,5689	18,4019	8,2556	9,6400	29,4966	0,7108	40,9302	291,0000
	Jumlah (Ha)	2.103,2720	274,6691	273,0246	52,2337	138,5176	20,2087	388,1603	32.500,0000

Sumber Data : Kantor Pertanahan Kota Yogyakarta Berdasarkan Status Peruntukan Lahan.

Tabel. 84
Daftar Tanah Bersertifikat Tahun 2007
Di Kota Yogyakarta

No.	Kecamatan	Hak Milik		Hak Pakai		H G B		Hak Guna Usaha		Jumlah	
		Bidang	Luas	Bidang	Luas	Bidang	Luas	Bidang	Luas	Bidang	Luas
1.	Mantrijeron	7744		46		302				8092	
2.	Kraton	2981		12		2				2995	
3.	Mergangsan	6373		59		707				7139	
4.	Umbulharjo	21981		421		1482				23884	
5.	Kotagede	9423		99		338		4619		14479	
6.	Gondokusuman	5348		130		763				6241	
7.	Danurejan	3160		27		304				3491	
8.	Pakualaman	1755		16		118				1889	
9.	Gondomanan	2371		56		835				2362	
10.	Ngampilan	2305		9		219				2533	
11.	Wirobrajan	5042		52		167				5251	
12.	Gedongtengen	2683		18		434				3135	
13.	Jetis	4391		873		1173				6437	
14.	Tegalrejo	9090		181		812				10083	
	Jumlah	84647		1999		7656				98921	

Sumber Data : Monografi Kecamatan Kota Yogyakarta

Tabel. 85
Daftar Tanah Bersertifikat Tahun 2006
Di Kota Yogyakarta

No.	Kecamatan	Hak Milik		Hak Pakai		H G B		Wakaf		Jumlah	
		Bidang	Luas	Bidang	Luas	Bidang	Luas	Bidang	Luas	Bidang	Luas
1.	Mantrijeron	7.163		41		277				7.488	2.778,93
2.	Kraton	2.887		8		2				2.897	877,83
3.	Mergangsan	5.405		55		678				4.106	2.225,40
4.	Umbulharjo	19.502		389		1.379				21.295	10.097,08
5.	Kotagede	8.664		92		337				9.119	3.723,44
6.	Gondokusuman	5.388		277		1.026				6.590	10.512,31
7.	Danurejan	2.771		27		576				3.082	780,43
8.	Pakualaman	1.587		16		115				1.720	497,87
9.	Gondomanan	1.462		55		814				2.331	675,75
10.	Ngampilan	2.018		9		210				2.237	612,55
11.	Wirobrajan	4.611		37		158				4.809	1.722,85
12.	Gedongtengen	2.152		13		409				2.574	1.681,04
13.	Jetis	2.176		780		1.142				4.100	1.214,26
14.	Tegalrejo	7.578		175		725				8.487	3.581,75
	Jumlah	73.364		1.974		7.848				80.835	40.981,48

Sumber Data : Monografi Kecamatan Kota Yogyakarta

Tabel. 86
Daftar Tanah Bersertifikat Tahun 2005 Di Kota Yogyakarta

No.	Kecamatan	Hak Milik		Hak Pakai		H G B		Wakaf		Jumlah	
		Bidang	Luas	Bidang	Luas	Bidang	Luas	Bidang	Luas	Bidang	Luas
1.	Mantriweron	4.054	2.394.829	34	80.458	146	246.997	3	960	6.567	2.723.244
2.	Kraton	8.685	807.753	7	19.806	1	15	0	0	2.614	827.574
3.	Mergangsan	4.728	1.310.077	49	72.965	525	253.016	6	1.231	5.308	2.033.935
4.	Umbulharjo	17.458	7.910.063	330	811.342	935	452.511	6	1.466	18.729	9.175.382
5.	Kotagede	7.680	3.168.040	84	111.738	292	124.069	12	3.328	8.068	3.408.011
6.	Gondokusuman	4.804	1.857.136	131	164.476	700	684.328	2	263	5.637	2.706.203
7.	Danurejan	2.508	573.161	20	31.196	201	100.480	0	0	2.729	704.837
8.	Pakualaman	1.437	410.406	8	2.995	75	30.420	2	2.715	1.522	446.536
9.	Gondomanan	1.350	295.762	44	74.728	744	264.204	0	0	2.138	634.694
10.	Ngampilan	1.822	494.948	8	5.841	159	71.709	0	0	1.989	572.498
11.	Wirobrajan	4.146	1.044.338	31	68.085	104	48.424	2	505	4.283	1.599.022
12.	Gedongtengen	1.954	1.548.025	12	5.695	284	75.140	0	0	2.250	1.628.860
13.	Jetis	1.972	643.389	643	107.717	977	317.022	1	47	3.593	1.068.175
14.	Tegalrejo	6.613	2.833.927	146	246.712	470	211.592	3	339	7.232	3.292.570
	Jumlah	69.211	25.921.854	1.547	1.803.754	5.713	2.879.927	37	10.854	72.659	30.821.541

Sumber Data : - Kantor Pertanahan Kota Yogyakarta

5. FUNGSI PERUMAHAN DAN FASILITAS UMUM

Fungsi Perumahan dan Fasilitas Umum mencakup 2 urusan wajib yaitu :

1. Pekerjaan Umum
2. Perumahan Rakyat

Pelaksanaan Kebijakan Fungsi Perumahan dan Fasilitas Umum tersebut diatas dilakukan dengan Program dan berdasarkan data-data sebagai berikut :

1. Program Perbaikan/Pemeliharaan Saluran Irigasi dan Drainase
2. Program Rehab/Pemeliharaan Jalan dan Jembatan
3. Program Perbaikan/Pemeliharaan Penerangan Jalan Umum
4. Program Pengelolaan Prasarana dan Sarana Dasar Lingkungan Permukiman, Pemeliharaan dan Pengembangan Perumahan dan Permukiman
5. Program Peningkatan Kesiapsiagaan Penanggulangan Bencana Alam
6. Program Peningkatan Kesiapsiagaan dan Pengendalian Bahaya Kebakaran

1. PEKERJAAN UMUM

Sarana Irigasi

Tabel. 87
Jumlah Sarana Irigasi Tahun 2006 dan 2007
Di Kota Yogyakarta

No	Kecamatan	Bendung Tetap (Buah)		Bendung Gerak (Buah)		Pompa Air (Buah)		Pengambilan Bebas (Buah)	
		2006	2007	2006	2007	2006	2007	2006	2007
1	Mantrijeron	1	1	-	-	-	-	-	-
2	Kraton	-	-	-	-	-	-	-	-
3	Mergangsan	2	2	-	-	-	-	-	-
4	Umbulharjo	10	10	-	-	-	-	-	-
5	Kotagede	-	-	-	-	-	-	-	-
6	Gondokusuman	-	-	-	-	-	-	-	-
7	Danurejan	-	-	-	-	-	-	-	-
8	Pakualaman	-	-	-	-	-	-	-	-
9	Gondomanan	-	-	-	-	-	-	-	-
10	Ngampilan	-	-	-	-	-	-	-	-
11	Wirobrajan	-	-	-	-	-	-	-	-
12	Gedongtengan	-	-	-	-	-	-	-	-
13	Jetis	-	-	-	-	-	-	-	-
14	Tegalrejo	4	4	-	-	-	-	-	-
	Jumlah	17	17	-	-	-	-	-	-

Sumber Data : Kantor Pertanian dan Kehewanan Kota Yogyakarta

Tabel. 88
Jumlah Sarana Irigasi Tahun 2006 dan 2007
Di Kota Yogyakarta

No	Kecamatan	Bangunan Suplay (buah)		Bangunan Saluran Pembawa (Buah)		Bangunan Saluran Pembuang (Buah)	
		2006	2007	2006	2007	2006	2007
1.	Mantrijeron	-	-	-	-	-	-
2.	Kraton	-	-	-	-	-	-
3.	Mergangsan	-	-	32	32	14	14
4.	Umbulharjo	-	-	-	-	1	1
5.	Kotagede	-	-	-	-	-	-
6.	Gondokusuman	-	-	-	-	-	-
7.	Danurejan	-	-	-	-	-	-
8.	Pakualaman	-	-	-	-	-	-
9.	Gondomanan	-	-	-	-	-	-
10.	Ngampilan	-	-	-	-	-	-
11.	Wirobrajan	-	-	-	-	-	-
12.	Gedongtengen	-	-	-	-	-	-
13.	Jetis	-	-	-	-	-	-
14.	Tegalrejo	-	-	-	-	5	5
	Jumlah	-	-	32	32	20	20

Sumber Data : Kantor Pertanian dan Kehewanan Kota Yogyakarta Tahun 2006

Bidang Transportasi

Tabel. 89
Kondisi Jalan Kota Yogyakarta Tahun 2006 (Meter)

Total Panjang	Jenis Perkerasan					Kondisi Jalan		
	Aspal		Penetrasi Macadam	Sand Sheet	Cone Blik	Baik	Sedang	Rusak
	HRS	AC						
238.227,7	166.361,9	13.151,53	22.143,6	36.134,67	436,0	87.110,75	107.873,35	43.243,6

Sumber Data : Dinas Kimpraswil Kota Yogyakarta

a. Menurut jenis Permukaan dan Status Jalan

JENIS PERMUKAAN JALAN	STATUS JALAN							
	JALAN NEGARA		JALAN PROPINSI		JALAN KAB/KOTA		JALAN LINGKUNGAN	
	2004	2005	2004	2005	2004	2005	2004	2005
a. Diaspal	18.132	18.132	3.733	3.733	224.254	217.368	92.300	92.926
b. Perkerasan (conblok, kerikil, cor beton)	-	-	-	-	605	22.869	133.871	138.427
c. Tanah	-	-	-	-	-	-	9.895	5.339
d. Tidak dirinci	-	-	-	-	-	-	-	-
JUMLAH	18.132	18.132	3.733	3.733	224.859	240.237	236.066	236.439

Sumber Data : Dinas Prasarana Kota Kota Yogyakarta

b. Menurut Kondisi dan Status Jalan

KONDISI JALAN	STATUS JALAN							
	JALAN NEGARA		JALAN PROPINSI		JALAN KAB/KOTA		JALAN LINGKUNGAN	
	2004	2005	2004	2005	2004	2005	2004	2005
a. Baik	14.610	14.610	-	-	46.328	104.674	62.000	62.983,80
b. Sedang	3.522	3.522	2.788	3.733	101.343	102.829	190.214	193.165.40
c. Rusak	-	-	945	-	77.188	32.734	8.021	9.004,80
d. Rusak Berat	-	-	-	-	-	-	-	-
JUMLAH	18.132	18.132	3.733	3.733	224.859	240.237	260.235	265.154,00

Sumber Data : Dinas Prasarana Kota Kota Yogyakarta

c. Menurut Kelas Jalan

KELAS JALAN	STATUS JALAN							
	JALAN		JALAN		JALAN		JALAN	
	2004	2005	2004	2005	2004	2005	2004	2005
a. Kelas I	18.132	18.132	-	-	13.071	13.071	-	-
b. Kelas II	-	-	-	-	-	-	-	-
c. Kelas III	-	-	3.733	3.733	2.769	2.769	-	-
d. Kelas III A	-	-	-	-	26.220	26.220	1.018	1.018
e. Kelas III B	-	-	-	-	166	166	-	-
f. Kelas III C	-	-	-	-	14.391	14.391	454	454
g. Kelas Tidak	-	-	-	-	168.242	183.620	232,373	232,373
JUMLAH	18.132	18.132	3.733	3.733	224.859	240.237	234,373	234,373

(satuan dalam meter)

Sumber Data : Dinas Prasarana Kota Kota Yogyakarta

2. PERUMAHAN RAKYAT

Air Minum

Tabel. 90
Kapasitas Terpasang/Produksi, Kapasitas Terpakai/Distribusi
dan Jumlah Pelanggan PDAM Tirta Marta
Kota Yogyakarta Tahun 2005 dan 2007

NO	URAIAN	Satuan	2005	2006	2007
1.	Produksi Air	M3/dt	18635137	17743191	18415649
2.	Distribusi air	M3/dt	15909598	16232106.50	15990583.80
3	Jumlah Pelanggan	Unit	34583	34583	34473

Sumber : PDAM Tirtamarta Yogyakarta

Tabel. 91
Perkembangan Air Minum Tahun 2005 dan 2006 di Kota Yogyakarta

NO	Kecamatan	Sumur Gali		Sumur Pempa		Jml Pelanggan PDAM	
		2005	2006	2005	2006	2005	2006
1	Mantrijeron	3.777	3.779	57	57	1610	1600
2	Kraton	1.997	1.997	9	8	1948	1948
3	Mergangsan	3.897	3.897	15	15	1808	1788
4	Umbulharjo	8.416	8.419	104	104	2600	2583
5	Kotagede	3.338	3.340	39	39	864	845
6	Gondokusuman	3.355	3.355	20	20	2918	2908
7	Danurejan	814	814	81	81	1904	1889
8	Pakualaman	766	766	22	22	976	969
9	Gondomanan	1.256	1.256	3	2	1054	1047
10	Ngampilan	999	999	9	9	2003	1997
11	Wirobrajan	1.553	1.553	148	145	1744	1741
12	Gedongtengen	534	534	70	70	2183	2165
13	Jetis	318	318	215	215	4035	4053
14	Tegalrejo	3.250	3.253	135	135	3249	3274
	JUMLAH	34.270	34.280	2.810	2.805	28896	28807

Sumber Data : Dinas Kesehatan dan PDAM Tirtamarta Kota Yogyakarta

Tabel. 92
Perkembangan Air Minum Tahun 2006 dan 2007 di Kota Yogyakarta

NO	Kecamatan	Sumur Gali		Sumur Pempa		Jml Pelanggan PDAM	
		2006	2007	2006	2007	2006	2007
1	Mantrijeron	3.779		57		1600	1427
2	Kraton	1.997		8		1948	1944
3	Mergangsan	3.897		15		1788	1714
4	Umbulharjo	8.419		104		2583	2403
5	Kotagede	3.340		39		845	850
6	Gondokusuman	3.355		20		2908	2902
7	Danurejan	814		81		1889	1856
8	Pakualaman	766		22		969	954
9	Gondomanan	1.256		2		1047	1048
10	Ngampilan	999		9		1997	2033
11	Wirobrajan	1.553		145		1741	1814
12	Gedongtengen	534		70		2165	2178
13	Jetis	318		215		4053	4144
14	Tegalrejo	3.253		135		3274	3503
	JUMLAH	34.280		922		28807	28770

Sumber Data : Dinas Kesehatan dan PDAM Tirtamarta Kota Yogyakarta

Tabel. 93 a
Produksi dan Sarana Air Bersih Tahun 2004 – 2007

Tahun	Air Baku Utama	Pelanggan PDAM	Produksi	Distribusi	Air Terjual	Debit Hasil	Kebocoran (%)	Cakupan Pelayanan PDAM (%)
2004	Air Tanah	34708	17535644	15984329.5	10990921	556.05	31.24	67,46
2005	Air Tanah	34696	18635137	15909598.0	10671885	600	32.92	67,44
2006	Air Tanah	34673	17743191	16232106.5	10433185.2	562.63	35.73	66,32
2007*	Air Tanah	34574	18415649	15990583.8	10355870	584.04	35.24	65,38

*) Belum diaudit. Sumber Data : PDAM Tirtamarta Kota Yogyakarta

Tabel.93 b
Pelayanan/Pelanggan PDAM pada Penduduk Kota Yogyakarta
Tahun 2006 - 2007

Tahun	Jumlah Penduduk	Pelanggan PDAM	Pelanggan (Jiwa)**
2006	476736	34673	346730
2007	528789	34574	345740

**) 1 pelanggan melayani 10 Jiwa. Sumber Data : PDAM Tirtamarta Kota Yogyakarta

Tabel. 94
Penerangan Jalan Umum

No	Uraian	Satuan	Volume	
			2005	2006
1	Penerangan Jalan Umum	Titik	7.500	7.625
2	Penerangan Jalan (Lampu Lingkungan	Titik	4.500	5.325
3	Lampu Antik	Titik	3.000	3.000

Perumahan Rakyat

Tabel. 95
Jumlah Perumahan Se Kota Yogyakarta s/d Tahun 2007

NO	KECAMATAN	PERUMAHAN BTN		
		Jml Komplek	Jml Rumah	Luas (Ha)
1	Mantrijeron	4	147	2,2943
2	Kraton	-	-	-
3	Mergangsan	2	138	3,5289
4	Umbulharjo	11	315	6,3487
5	Kotagede	4	115	2,5685
6	Gondokusuman	-	-	-
7	Danurejan	-	-	-
8	Pakualaman	-	-	-
9	Gondomanan	-	-	-
10	Ngampilan	-	-	-
11	Wirobrajan	-	-	-
12	Gedongtengen	-	-	-
13	Jetis	1	29	0,6122
14	Tegalrejo	1	68	1,1750
	JUMLAH	23	812	16,7553

Sumber Data : Kantor BPN Kota Yogyakarta

Tabel. 96
Jumlah dan Tipe Rumah/Tempat Tinggal Tahun 2007

Kec.	RUMAH PENDUDUK				TIPE RMH PDDK			Tempat Kost
	Batu	Semi	Kayu	Bambu	Tipe	Tipe	Tipe	
TR	6763	1238	488	91	6763	1238	579	325
JT	4074	1081	343	-	4074	1081	343	204
GT	7949	1014	-	-	7949	1014	-	42
NG	2757	509	-	156	2757	509	156	-
PA	1556	374	-	286	1556	374	286	70
DN	3130	441	-	-	3130	441	-	241
GK	6440	1318	440	-	6950	1054	194	681
WB	3223	892	-	399	3118	998	399	56
MJ	5438	2473	719	25	5438	3192	25	25
KT	3068	1298	68	49	3657	760	117	40
GM	1887	386	10	-	1887	386	10	15
MG	4271	801	81	385	4267	799	399	49
UH	20421	329	47	37	12427	1334	326	1256
KG	5608	286	-	38	5608	286	38	115
JMLH	76585	12440	2196	1466	69581	13466	2872	3119

Sumber : Monografi Kecamatan Kota Yogyakarta

Tabel. 97
Jumlah dan Tipe Rumah/Tempat Tinggal Tahun 2006

Kec.	RUMAH PENDUDUK				TIPE RMH PDDK			Tempat Kost
	Batu /Permanen	Semi Permanen	Kayu Papan	Bambu /Lainnya	Tipe A	Tipe B	Tipe C	
TR	6424	1235	485	91	6424	1235	576	346
JT	4049	1092	355		4049	1092	355	204
GT	2695	1330			2695	1330		42
NG	2803	413		415	2803	413	415	
PA	1552	376		288	1552	376	288	
DN	3130	441			3130	441		241
GK	6440	1318	440		6950	1054	194	652
WB	3223	893		399	3118	998	399	56
MJ	5438	2473	719	25	5438	3192	25	25
KT	3068	1298	68	49	3606	760	117	40
GM	1887	386	10		1887	386	10	15
MG	4271	801	81	385	4340	799	399	49
UH	12427	1334	326		12727	1334	326	1256
KG	4840	226		97	4840	226	97	115
JMLH	62247	13616	2484	1749	63259	13636	3201	3014

Sumber : Monografi Kecamatan Kota Yogyakarta

6. FUNGSI KESEHATAN

Fungsi Kesehatan mencakup 2 urusan wajib yaitu :

1. Kesehatan
2. Keluarga Berencana

Pelaksanaan Kebijakan Fungsi Kesehatan tersebut diatas dilakukan dengan Program dan berdasarkan data-data sebagai berikut :

1. Program Upaya Pelayanan Kesehatan
2. Program Pemberdayaan Masyarakat di Bidang Kesehatan
3. Program Pengendalian Penyakit dan Penyehatan Lingkungan
4. Program Pengembangan Jaminan Kesehatan Masyarakat
5. Program Pengembangan Pelayanan Kesehatan Puskesmas dan Rumah Sakit
6. Program Regulasi dan Pengembangan Sumberdaya Kesehatan
7. Program Keluarga Berencana

1. KESEHATAN

Sarana Kesehatan

Tabel. 98
Perkembangan Jumlah Rumah Sakit Umum, Rumah Sakit Khusus,
Poliklinik/Balai Pengobatan dan Rumah Bersalin
di Kota Yogyakarta Tahun 2006 dan 2007

NO	Kecamatan	Rumah sakit		Rumah Sakit		Poliklinik/BP		Rumah	
		2006	2007	2006	2007	2006	2007	2006	2007
1	Mantrijeron	-	-	-	-	1	1	-	-
2	Kraton	-	-	-	-	-	-	-	-
3	Mergangsan	-	-			1	1	1	2
4	Umbulharjo	4	4	2	4	5	5	1	1
5	Kotagede	2	2	-	-	2	5	4	4
6	Gondokusuman	3	3	1	1	2	5	1	1
7	Danurejan	1	1	-	-	1	1	1	1
8	Pakualaman	-	-	1	1	2	2	1	2
9	Gondomanan	1	1	-	-	-	-	1	-
10	Ngampilan	-	-	-	-	1	1	1	1
11	Wirobrajan	-	-	1	1	1	1	1	1
12	Gedongtengen	-	-	-	-	4	4	-	-
13	Jetis	-	-	-	-	-	-	1	1
14	Tegalrejo	1	1			2	2	1	-
	Jumlah	12	12	5	7	22	28	14	14

Sumber Data : Dinas Kesehatan Kota Yogyakarta.

Tabel. 99
Perkembangan Jumlah Puskesmas, Puskesmas Pembantu, Puskesmas Perawatan dan Puskesmas Keliling di Kota Yogyakarta Tahun 2006 - 2007

NO	Kecamatan	Puskesmas Pembantu		Puskesmas		Puskesmas Perawatan		Puskesmas Keliling	
		2006	2007	2006	2007	2006	2007	2006	2007
1	Mantrijeron	1	1	1	1	-	1	1	1
2	Kraton	-	-	1	1	-	-	1	1
3	Mergangsan	1	1	1	1	1	1	1	1
4	Umbulharjo	3	3	2	2	-	-	2	2
5	Kotagede	-	-	2	2	-	-	2	2
6	Gondokusuman	1	1	2	2	-	-	2	2
7	Danurejan	3	3	2	2	-	-	2	2
8	Pakualaman	-	-	1	1	-	-	1	1
9	Gondomanan	-	-	1	1	-	-	1	1
10	Ngampilan	1	1	1	1	-	-	1	1
11	Wirobrajan	1	1	1	1	-	-	1	1
12	Gedongtengen	-	-	1	1	-	-	1	1
13	Jetis	1	1	1	1	-	-	1	1
14	Tegalrejo	2	2	1	1	1	1	1	1
	Jumlah	14	14	18	18	2	3	18	18

Sumber Data : Dinas Kesehatan Kota Yogyakarta.

Tabel. 100
Jumlah Apotik, Posyandu, BKIA Di Kota Yogyakarta Tahun 2006- 2007

NO	Kecamatan	Apotik		Posyandu		BKIA	
		2006	2007	2006	2007	2006	2007
1	Mantrijeron	16	25	57	57	-	1
2	Kraton	2	2	43	43	-	
3	Mergangsan	5	5	60	60	1	
4	Umbulharjo	13	22	87	87	1	2
5	Kotagede	6	6	47	47	1	1
6	Gondokusuman	17	17	66	66	-	
7	Danurejan	5	5	46	46	-	
8	Pakualaman	5	5	19	19	-	
9	Gondomanan	2	2	28	28	2	1
10	Ngampilan	2	2	23	23	-	
11	Wirobrajan	8	8	36	36	-	
12	Gedongtengen	6	6	35	35	-	
13	Jetis	6	6	37	37	-	
14	Tegalrejo	3	3	46	46	-	
	Jumlah	96	114	630	630	5	5

Sumber Data : Dinas Kesehatan Kota Yogyakarta.

Tabel. 101
Indikator Kesehatan di Kota Yogyakarta Tahun 2006-2007

No	Uraian	Satuan	2006	2007
1	Umur Harapan Hidup	Tahun	Laki-laki : 66,38	Laki-laki : 66,38
			Perempuan : 70,25	Perempuan : 70,25
2	Angka Kematian Bayi			
	- (0<28 Hari)	/1.000 KH	4,9/1.000 KH	4,9/1.000 KH
	- (0-1 Tahun)	/1.000 KH	5,6/1.000 KH	7.62/1.000 KH
3	Jumlah Lahir Hidup	Bayi	5493	5493
	Jumlah Lahir Mati	Bayi	37	37
4	Angka Kematian Balita	/1.000 KH	0,30	0,01
	- Jumlah Anak Balita	Anak	41.050	41.050
	- Jumlah Anak Balita Mati	Anak	6	5
5	Angka Kematian Ibu	/100.000 KH	61,7	61,79
	- Jumlah Bumil	Orang	5234	5234
	- Kematian Ibu Maternal	Orang	3	3
6	Status Gizi Balita			
	- Gizi Buruk	%	1,21	1,21
	- Gizi Kurang	%	10,10	10,10
	- Gizi Baik	%	85,34	85,34
	- Gizi Lebih	%	3,35	3,35
7	Jumlah Penderita DBD	Orang	895	895
8	Angka Bebas Jentik	%	77,9	90.19
9	Angka Kesakitan TB Paru			
	- Klinis/Suspect	Orang	1187	1187
	- Sembuh	%	96	96
10	Penderita Diare	Orang	6560	6560
11	Penderita Campak	Orang	171	171*
12	Penderita ISPA	Orang	25281	25281
13	Angka Kesakitan Malaria		-	-
	- Klinis		-	-
	- Positif			

Sumber: Dinas Kesehatan Kota Yogyakarta : * data Sementara Profil Kes. 2007

Tabel. 102
Banyaknya Dokter Praktek Menurut Bidang Tahun 2003-2006

Dokter	2003	2004	2005	2006	Pertumbuhan 2006 (%)	Proporsi 2006 (%)
Spesialis	414	529	756	853	12.83	46.61
Umum	254	409	612	658	7.50	35.95
Gigi	118	167	267	319	19.47	17.73

Jumlah	786	1.105	1.635	1830	13.27	33.33
---------------	-----	-------	-------	------	-------	-------

Sumber : Dinas Kesehatan Kota Yogyakarta/BPS

2. KELUARGA BERENCANA

Tabel. 103
Jumlah Pos KB, PUS dan Akseptor KB Kota Yogyakarta Tahun 2007

Kec	Jml Pos KB	Jml PUS	Jml PUS Masuk KB	AKSEPTOR KB							
				Pil	IUD	Kdm	Suntik	MOW	MOP	Mandiri	Implan
TR	3	4533	3186	376	1017	256	1080	259	19	1702	143
JT	3	3139	2158	162	830	265	796	171	21	944	86
GT	1	2316	794	223	376	301	989	213	18	1238	72
NG	5	5398	18	262	538	219	501	125	15	812	30
PA	1	1117	34	89	243	194	195	81	5	643	5
DN	4	2472	54	302	443	149	757	119	8	947	31
GK	8	4540	121	309	1419	463	663	252	22	1840	61
WB	2	3207	2657	425	882	438	646	186	22	422	36
MJ	2	4211	77	390	1040	401	754	218	19	1988	12
KT	43	2384	1780	196	623	419	296	58	18	1103	9
GM	2	1385	144	412	549	164	336	157	20	46	45
MG	3	3032	2916	350	1035	551	522	38	376	1875	55
UH	9	8509	6147	736	2197	862	1782	356	-	3826	173
KG	4	10928	68	363	1144	402	1065	195	36	1362	146
JML	90	57171	20154	4595	12336	5084	10382	2464	599	18748	904

Sumber : Monografi Kecamatan Kota Yogyakarta

Tabel. 104
Jumlah Pos KB, PUS dan Akseptor KB Kota Yogyakarta Tahun 2006

Kec	Jml Pos KB	Jml PUS	Jml PUS Masuk KB	AKSEPTOR KB							
				Pil	IUD	Kdm	Suntik	MOW	MOP	Mandiri	Implan
TR	3	4957	4926	363	1136	221	959	338	30	1757	122
JT	2	3296	2390	164	929	235	796	190	19	2080	57
GT	1	2298	1749	187	256	205	420	170	15	1238	25
NG	5	2056	1533	166	533	213	466	124	13	523	18
PA	1	1110	758	90	283	137	167	77	5	471	9
DN	5	2359	65	266	596	156	680	110	13	587	33
GK	8	4574	68	316	1400	472	652	263	20	1850	60
WB	2	3207	2256	344	884	438	646	18	71	1517	36
MJ	3	4406	75	511	1063	552	645	294	40	1631	15
KT	43	2384	1780	196	623	419	296	58	18	1100	9
GM	2	2001	82	277	524	167	360	102	8	45	45
MG	3	3032	2916	350	1035	551	522	376	38	1875	55
UH	9	8509	6147	739	2203	867	1788	359		3816	171
KG	41	10546	2524	389	1200	303	886	127	28	678	141

JML	128	54735	27269	4358	12665	4936	9283	2606	318	19168	796
------------	------------	--------------	--------------	-------------	--------------	-------------	-------------	-------------	------------	--------------	------------

Sumber : Monografi Kecamatan Kota Yogyakarta

7. FUNGSI PARIWISATA DAN BUDAYA

Fungsi Pariwisata dan Budaya mencakup 2 urusan wajib yaitu :

1. Kebudayaan
2. Pariwisata

Pelaksanaan Kebijakan Fungsi Pariwisata dan Budaya tersebut diatas dilakukan dengan Program dan berdasarkan data-data sebagai berikut :

1. Program Pengembangan dan Kelestarian Seni dan Budaya
2. Program Pengembangan Pariwisata

1. KEBUDAYAAN

Tabel. 105
Jumlah Kelompok Kesenian/Kebudayaan Kota Yogyakarta Tahun 2006

No	Kec.	Paduan Suara	Orkes Melayu	Kesenian Daerah	Band	Keroncong	Kosidah	Wayang Kulit/Orang
1	TR	8	1	5	5	6	4	1
2	JT	13	3	5	3	8	3	2
3	GK	29	8	19	7	6	13	3
4	DN	2		3	1	10	1	1
5	GT	5	2	2	6	5	3	1
6	NG	5	1	3	2	4	3	
7	WB	3		5	4	2	2	2
8	MJ	6	1	5	5	6		
9	KT	5		10	1	7	1	2
10	GM	5	1	8	3	5	3	
11	PA	6		2	3	3	4	
12	MG	2	1	3	2	3	3	3
13	UH	29		36	4	10	6	3
14	KG	7	3	25	2	10	5	2
JUMLAH		125	21	131	48	82	51	20

Sumber : Monografi Kecamatan Kota Yogyakarta

2. PARIWISATA

Tabel. 106
Jumlah Obyek, Jenis Obyek dan Nama Obyek Wisata Di Kota Yogyakarta 2007

NO	LOKASI	JUMLAH	JENIS OBYEK	NAMA OBYEK
1	Pakualaman	2	Budaya	1. Istana Pura Pakualaman
			Museum	2. Museum Khusus Pura Pakualaman
2	Gondomanan	11	Bangunan Bersejarah	1. Gedung Agung
				2. Beteng Vredeburg
				3. Gedung Sositet
				4. Monumen Serangan Umum
				5. Masjid Agung
			Museum	6. Museum Beteng Vredeburg
				7. Museum Sonobudoyo I
				8. Museum Sonobudoyo II
			Budaya	9. Pagelaran Wayang Kulit Ramayana
			Pendidikan	10. Taman Pintar
3	Kraton	9	Sejarah	1. Kraton Ngayogyakarta Hadiningrat
				2. Istana Air Taman Sari
				3. Masjid Soko Tunggal
				4. Masjid Agung
			Museum	5. Museum Sri Sultan HB IX
				6. Museum Kereta
				7. Museum Pagelaran Kraton
			Minat Khusus	8. Kampung Taman
				9. Pasar Burung Ngasem
4	Mergangsan	7	Taman Rekreasi	1. Pura Wisata
			Museum	2. Museum Perjuangan
				3. Museum Biologi
				4. Museum Dewantara Kirty Griya
				5. Museum Sasmitaloka / Pangsar
			Budaya	6. Pentas Ramayana Purawisata
				7. Pentas Ramayana Ndalem
5	Umbulharjo	3	Taman Rekreasi	1. Kebun Raya & Kebun Binatang
				2. Museum GembiraLoka
6	Gondokusuman	1	Museum	1. Museum TNI-AD Dharma
7	Tegalrejo	1	Museum	1. Museum Sasana Wiratama
8	Danurejan	1	Museum	1. Museum batik dan Sulaman
9	Kotagede	1	Ziarah	1. Makam raja-raja mataram
10	Gedongtengen	1	Minat Khusus	1. Malioboro
11	Matrijeron	1	Minat Khusus	1. Kampung Wisata Kerajinan Dukuh

Sumber Data : Dinas Pariwisata , Seni dan Budaya Kota Yogyakarta

Tabel. 107 a
Data Jumlah Pengunjung Obyek – Obyek Wisata di Kota Yogyakarta Tahun 2005 dan 2006

NO	Nama Obyek Wisata	Tahun 2005			Tahun 2006		
		WISMAN	WISNUS	TOTAL	WISMAN	WISNUS	TOTAL
1	Kraton dan Museum HB IX)	333.753	58.826	382.579	49.628	19.963	69.591
2	Taman Sari	33.662	16.283	49.945	33.031	9.514	42.545
3	Kebun Raya & Kebun Binatang Gembira Loka	557.027	5.683	562.710	199.156	2.011	201.167
4	Istana Negara Gedung Agung	8.728	56	8.784	7.041	0	7.041
5	Museum Dharmawiratama	5.577	33	5.610	5.652	41	5.693
6	Museum Batik	29	616	645	25	204	229
7	Museum Kereta	21.471	138	21.609	9.949	113	10.062
8	Museum Sasana Wiratama	2.172	1	2.173	1.071	804	1.875
9	Museum Sonobudoyo	12.839	3.524	16.363	13.702	3.005	16.707
10	Museum Beteng Vredeburg	77.697	462	78.159	454.624	505	46.129
11	Museum Pakualaman	680	87	767	683	12	695
12	Museum Perjuangan	1.906	7	1.913	521	4	525
13	Museum Biologi	9.794	36	9.830	5.305	0	5.305
14	Museum Sasmita Loka	8.104	12	8.116	7.637	5	7.642
15	Museum Dewantara Kirti Griya	7.346	1	7.347	4.662	0	4.662
16	Pagelaran Siti Hinggil	211.644	5.044	216.688	99.724	9.893	109.617
17	Plasma Nuftah Pisang	1.112	16	1.128	1.777	55	1.832
18	Purawisata	121.125	64.185	185.310	86.920	13.396	99.686
19	Museum Batik dan Sulaman	653	46	699	312	84	396
20	Museum Kulit Sonobudoyo	1.334	2.643	3.977	0	1.172	1.172
21	Ndalem Pujokusuman	67	385	452	5	28	33
22	Wayang Kulit Sasana Hinggil	2.833	436	3.269	0	0	0
23	Taman Pintar	0	0	0	0	47.441	47.441
20	Makam Panembahan Senopati Kotagede	32.521	51	35.572	35.291	103	35.394
	JUMLAH	1.443.259	158.571	1.603.645	1.106.711	108.298	1215009

Sumber Data : Dinas Pariwisata, Seni dan Budaya Kota Yogyakarta

Tabel. 107 b
Data Jumlah Wisatawan di Kota Yogyakarta Tahun 2001 dan 2006

TAHUN	WISATAWAN NUSANTARA	WISATAWAN MANCANEGERA	JUMLAH
2001	1.560.868	180.760	1.741.628
2002	1.167.877	91.799	1.259.676
2003	1.306.253	64.624	1.370.877
2004	1.696.835	103.400	1.800.235
2005	1.442.045	157.955	1.600.000
2006	654.502	60.708	715.210

Sumber : Dinas Pariwisata, Seni dan Budaya Kota Yogyakarta

Hotel dan Restoran

Tabel. 108
Jumlah Hotel dan Restoran Tahun 2006 dan 2007 di Kota Yogyakarta

NO.	KECAMATAN	HOTEL				RUMAH MAKAN	
		BINTANG		NON BINTANG		2006	2007
		2006	2007	2006	2007		
1	MANTRIJERON	1	1	31	31	25	25
2	KRATON	0	0	0	0	13	13
3	MERANGSAN	3	3	49	49	45	45
4	UMBULHARJO	0	0	30	30	60	60
5	KOTAGEDE	0	0	6	6	8	8
6	GONDOKUSUMAN	3	3	16	16	98	98
7	DANUREJAN	4	4	17	17	27	27
8	PAKUALAMAN	0	0	9	9	16	16
9	GONDONANAN	1	1	6	6	39	39
10	NGAMPILAN	0	0	5	5	15	15
11	WIROBRAJAN	0	0	11	11	18	18
12	GEDONGTENGAN	6	6	121	121	31	31
13	JETIS	3	4	9	9	39	39
14	TEGALREJO	0	0	5	5	16	16
	JUMLAH	21	22	315	315	450	450

Sumber Data : Kantor Pelayanan Pajak Daerah Kota Yogyakarta

Tabel. 109
Rata-Rata/Lama Menginap Wisatawan Nusantara (N), Wisatawan Mancanegara (MN) di Hotel Kota Yogyakarta Tahun 2005-2006 (Malam)

Bulan	Hotel Berbintang			Hotel Non Bintang		
	N	MN	Rata2	N	MN	Rata2
Januari	1.94	2.75	2.34	3.03	1.66	2.34
Februari	1.84	3.29	2.56	1.58	1.31	1.44
Maret	1.80	2.07	1.93	1.71	1.26	1.48
April	1.70	3.51	2.60	1.68	3.58	2.63
Mei	1.70	2.33	2.01	1.85	2.39	2.12
Juni	2.66	3.42	3.04	2.16	1.27	1.71
Juli	1.58	3.41	2.49	1.87	1.37	1.62
Agustus	1.62	3.44	2.53	1.97	1.22	1.59
September	1.78	2.96	2.37	2.14	1.09	1.61
Oktober	1.55	2.67	2.11	1.87	1.18	1.52
November	1.83	3.33	2.58	2.02	1.49	1.75
Desember	1.49	2.97	2.23	1.38	1.77	1.57
Rata-rata	1,77	2.93	2.35	1,87	1.58	1,72
2005	1,68	4,09	2,88	0,91	1,94	1,42
2004	2,05	5,15	3,82	1,36	2,89	2,12

Sumber : Dinas Parnsribud Kota Yogyakarta/BPS

Tabel. 110
Jumlah Kamar Menurut Golongan Hotel Tahun 2005 dan 2006 Di Kota Yogyakarta

Kecamatan	Golongan Hotel					
	Bintang		Non Bintang		Jumlah	
	2005	2006	2005	2006	2005	2006
1. Mantrijeron	62	62	619	619	681	681
2. Kraton	0	0	0	0	0	0
3. Mergangsan	103	103	898	889	1.001	1.001
4. Umbulharjo	0	0	677	677	677	677
5. Kotagede	0	0	124	124	124	124
6. Gondokusuman	459	459	266	266	725	725
7. Danurejan	499	499	257	257	756	756
8. Pakulaman	0	0	142	142	142	142
9. Gondomanan	295	295	81	81	376	376
10. Ngampilan	0	0	108	108	108	108
11. Wirobrajan	0	0	205	205	205	205
12. Gedongtengen	23	23	1.630	1.630	1.653	1.653
13. Jetis	240	240	148	148	388	388
14. Tegalrejo	0	0	120	120	120	120
Jumlah	1.681	1.681	5.275	5.275	6.956	6.956

Sumber Data : Kantor Pelayanan Pajak Daerah Kota Yogyakarta

Bioskop

Tabel. 111
Nama, Jumlah dan Alamat Gedung Bioskop Tahun 2007 Di Kota Yogyakarta

Nama Bioskop	Alamat
1. Mataram	Jl. Dr. Sutomo No. 57 Yogya
2. Permata	Jl. Gajahmada No.2 Yogyakarta
3. Indra	Jl. Jend. A. Yani No. 13 Yogya

Sumber Data : Kantor Pelayanan Pajak Daerah Kota Yogyakarta

Diskotik

Tabel. 112
Nama dan Alamat Diskotik Tahun 2007 Di Kota Yogyakarta

Nama Discotik	Alamat
1. R. Musik Jogja & Jogja	Jl. Magelang 82 Yogyakarta
2. Gudang Musik	Jl. Laksda Adi Sucipto No.38 Yogyakarta
3. Graha Parimitha	Jl. M. Suryotomo No. 26 Yogyakarta

Sumber Data : Kantor Pelayanan Pajak Daerah Kota Yogyakarta

Karaoke

Tabel. 113
Nama dan Alamat Karaoke Tahun 2007 Di Kota Yogyakarta

NO	Nama Karaoke	Alamat
1	Karaoke Takashimura	Jl. Urip Sumoharjo 35 Yogyakarta
2	Karaoke One + One	Jl. Urip Sumoharjo Yogyakarta
3	Karaoke Karoaku	Jl. C. Simanjuntak No. 8 Yogyakarta
4	Karaoke Yoiki Matahari	Jl. Parangtritis No. 123 Yogyakarta
5	Bambu Indah Resto & Musik	Jl. Veteran No. 19 – 23 Yogyakarta
6	Palm's Resto & Karaoke	Jl. Batikan Yogyakarta

Sumber Data : Kantor Pelayanan Pajak Daerah Kota Yogyakarta

8. FUNGSI PENDIDIKAN

Fungsi Pendidikan mencakup 2 urusan wajib yaitu :

1. Pendidikan
2. Pemuda dan Olah Raga

Pelaksanaan Kebijakan Fungsi Pendidikan tersebut diatas dilakukan dengan Program dan berdasarkan data-data sebagai berikut :

1. Program Wajib Belajar 12 Tahun
2. Program Sertifikasi dan Peningkatan Kualifikasi Pendidik, Tenaga Kependidikan Akreditasi Sekolah, Standarisasi Sarana dan Prasarana
3. Program Peningkatan Kualitas dan Pemerataan Pendidikan Formal dan Non Formal
4. Program Pengkajian dan Pengembangan Mutu Pendidikan
5. Program Pembinaan dan Pengembangan Generasi Muda
6. Program Fasilitasi Olah Raga

1. PENDIDIKAN

Sarana Pendidikan

a. Tenaga Pendidik

Tabel. 114
Kondisi Guru Dinas Pendidikan Kota Yogyakarta Tahun 2006

No	Jenjang	Jumlah Guru	Ijazah Terakhir					
			SLTA	D1	D2	D3	S1	S2
1	TK	898	548	10	138	30	170	1
2	SD	2882	296	18	1082	156	1228	12
3	SMP	1814	110	89	58	246	1302	9
4	SMA	1803	11	1	4	185	1558	44
5	SMK	1492	26	10	7	194	1228	27
	Jumlah	8880	991	128	1289	811	5486	93

Sumber Data: Dinas Pendidikan Kota Yogyakarta.

Taman Kanak-kanak

Tabel. 115
Jumlah TK , Jumlah Kelas, Guru dan Murid Se Kota Yogyakarta
Per Kecamatan Tahun Ajaran 2005/2006 dan 2006/2007

NO	Kecamatan	Jumlah TK		Jumlah Kelas		Jumlah Guru		Jumlah Murid	
		2005/ 2006	2006/ 2007	2005/ 2006	2006/ 2007	2005/ 2006	2006/ 2007	2005/ 2006	2006/ 2007
1	Mantrijeron	15	18	39	46	69	70	928	945
2	Kraton	12	13	23	33	49	49	481	498
3	Mergangsan	17	17	41	42	99	65	794	788
4	Umbulharjo	31	29	94	95	177	152	1.750	1897
5	Kotagede	16	17	39	44	63	71	858	1016
6	Gondokusuman	25	24	71	71	130	128	1.412	1267
7	Danurejan	10	10	15	15	34	30	383	354
8	Pakualaman	9	9	20	25	36	35	387	358
9	Gondomanan	6	6	17	12	23	37	537	546
10	Ngampilan	8	8	19	23	40	35	445	926
11	Wirobrajan	16	16	33	33	43	56	765	759
12	Gedongtengen	11	11	26	25	28	36	475	567
13	Jetis	16	15	44	34	76	57	701	766
14	Tegalrejo	14	14	48	49	61	77	1.168	1018
	JUMLAH	206	207	529	547	928	898	11.084	11405

Sumber Data: Dinas Pendidikan Kota Yogyakarta

Sekolah Dasar

Tabel. 116
Jumlah SD , Jumlah Kelas, Guru dan Murid Se Kota Yogyakarta
Per Kecamatan Tahun Ajaran 2005/2006 dan 2006/2007

NO	Kecamatan	Jumlah SD		Jumlah Kelas		Jumlah Guru		Jumlah Murid	
		2005/ 2006	2006/ 2007	2005/ 2006	2006/ 2007	2005/ 2006	2006/ 2007	2005/ 2006	2006/ 2007
1	Mantrijeron	14	13	92	105	177	159	2.162	2215
2	Kraton	13	11	79	71	167	164	2.119	2152
3	Mergangsan	18	16	121	128	235	200	3.318	3158
4	Umbulharjo	27	26	346	252	315	433	5.937	6288
5	Kotagede	19	20	119	151	205	237	3.140	3474
6	Gondokusuman	25	23	243	254	452	436	7.990	8258
7	Danurejan	10	10	71	84	123	141	2.003	2048
8	Pakualaman	6	6	38	58	70	73	1.000	967
9	Gondomanan	9	9	66	70	79	132	2.845	2363
10	Ngampilan	10	9	78	64	135	126	1.970	1976
11	Wirobrajan	13	13	108	93	172	183	2.773	2791
12	Gedongtengen	8	8	54	52	91	70	1.456	1484
13	Jetis	19	19	154	162	180	288	4.565	4520
14	Tegalrejo	17	16	136	145	219	240	3.634	3772
	JUMLAH	208	199	1.705	1689	2.720	2882	44.912	45466

Sumber Data: Dinas Pendidikan Kota Yogyakarta

Sekolah Lanjutan Tingkat Pertama (SLTP)

Tabel. 117
Jumlah SLTP Umum Serta Jumlah kelas, Guru, dan Murid Se Kota Yogyakarta
Per Kecamatan Tahun Ajaran 2005/2006 dan 2006/2007

NO	Kecamatan	Jumlah SLTP		Jumlah Kelas		Jumlah Guru		Jumlah Murid	
		2005/ 2006	2006/ 2007	2005/ 2006	2006/ 2007	2005/ 2006	2006/ 2007	2005/ 2006	2006/ 2007
1	Mantrijeron	4	4	30	34	91	94	1.088	1089
2	Kraton	2	2	28	30	76	76	1.044	1019
3	Mergangsan	6	6	32	38	125	111	884	855
4	Umbulharjo	10	9	76	80	225	227	2.608	2644
5	Kotagede	3	3	37	37	109	114	1.340	1302
6	Gondokusuman	11	11	134	137	382	382	1.348	4914
7	Danurejan	3	3	48	46	156	157	4.993	1818
8	Pakualaman	1	1	12	12	30	32	1.745	397
9	Gondomanan	2	2	36	40	85	80	463	1372
10	Ngampilan	2	2	29	25	60	63	1.423	1056
11	Wirobrajan	2	2	29	29	78	76	1.017	1030
12	Gedongtengen	3	3	39	42	106	105	1.122	1464
13	Jetis	7	7	66	78	198	201	771	2238
14	Tegalrejo	3	3	31	34	87	96	606	1154
	JUMLAH	59	58	627	662	1.808	1814	22.676	22352

Sumber Data: Dinas Pendidikan Kota Yogyakarta.

Tabel. 118

Jumlah SLTP Diluar Depdikbud serta Jumlah Kelas, Guru dan Murid
Se Kota Yogyakarta Per Kecamatan Tahun Ajaran 2005/2006 dan 2006/2007

NO	Kecamatan	Jumlah SLTP		Jumlah Kelas		Jumlah Guru		Jumlah Murid	
		2005/ 2006	2006/ 2007	2005/ 2006	2006/ 2007	2005/ 2006	2006/ 2007	2005/ 2006	2006/ 2007
1	Mantrijeron	1	1	3	3	19	21	18	13
2	Kraton	-	-	-	-	-	-	-	-
3	Mergangsan	1	1	3	3	14	12	66	100
4	Umbulharjo	1	1	15	15	39	41	579	542
5	Kotagede	-	1	-	-	-	19	-	34
6	Gondokusuman	-	-	-	-	-	-	-	-
7	Danurejan	-	-	-	-	-	-	-	-
8	Pakualaman	-	-	-	-	-	-	-	-
9	Gondomanan	-	-	-	-	-	-	-	-
10	Ngampilan	2	1	15	12	56	36	601	538
11	Wirobrajan	1	1	13	15	59	67	518	601
12	Gedongtengen	1	1	3	3	26	26	75	83
13	Jetis	-	-	-	-	-	-	-	-
14	Tegalrejo	-	-	-	-	-	-	-	-
	JUMLAH	7	7	52	54	213	222	1857	1911

Sumber Data: Dinas Pendidikan Kota Yogyakarta.

Sekolah Menengah Umum (SMU)

Tabel. 119

Jumlah SMU serta Jumlah kelas, Guru dan murid Se Kota Yogyakarta.
Per Kecamatan Tahun Ajaran 2005/2006 dan 2006/2007

NO	Kecamatan	Jumlah SMU		Jumlah Kelas		Jumlah Guru		Jumlah Murid	
		2005/ 2006	2006/ 2007	2005/ 2006	2006/ 2007	2005/ 2006	2006/ 2007	2005/ 2006	2006/ 2007
1	Mantrijeron	4	4	40	46	138	133	1231	1114
2	Kraton	1	1	3	8	15	15	42	43
3	Mergangsan	3	3	29	47	98	94	818	789
4	Umbulharjo	9	9	101	94	272	268	2616	2447
5	Kotagede	3	3	36	37	110	106	1259	1139
6	Gondokusuman	9	9	172	172	464	469	5658	5306
7	Danurejan	-	0	-	0	-	0	-	0
8	Pakualaman	-	0	-	0	-	0	-	0
9	Gondomanan	4	4	50	52	125	127	1639	1589
10	Ngampilan	1	1	8	8	32	31	262	250
11	Wirobrajan	5	5	72	73	194	186	2365	2293
12	Gedongtengen	2	2	6	9	30	30	98	64
13	Jetis	4	4	40	43	143	144	1233	1254
14	Tegalrejo	4	4	69	74	208	200	2711	2620
	JUMLAH	49	48	626	663	1829	1803	19932	18908

Sumber Data: Dinas Pendidikan Kota Yogyakarta.

Tabel. 120
Jumlah SMK serta Jumlah kelas, Guru dan murid Se Kota Yogyakarta.
Per Kecamatan Tahun Ajaran 2005/2006 dan 2006/2007

NO	Kecamatan	Jumlah SMK		Jumlah Kelas		Jumlah Guru		Jumlah Murid	
		2005/ 2006	2006/ 2007	2005/ 2006	2006/ 2007	2005/ 2006	2006/ 2007	2005/ 2006	2006/ 2007
1	Mantrijeron	3	3	20	20	72	71	524	451
2	Kraton	1	1	6	9	25	23	135	116
3	Mergangsan	6	4	32	32	129	109	720	744
4	Umbulharjo	7	7	159	136	403	523	4828	5213
5	Kotagede	-	-	-	-	-	-	-	-
6	Gondokusuman	4	4	59	44	175	168	1517	1608
7	Danurejan	1	1	8	9	26	28	186	156
8	Pakualaman	1	1	3	5	22	18	33	22
9	Gondomanan	-	-	-	-	-	-	-	-
10	Ngampilan	-	-	-	-	-	-	-	-
11	Wirobrajan	-	-	-	-	-	-	-	-
12	Gedongtengen	1	1	15	15	45	46	541	562
13	Jetis	5	4	162	116	505	487	5478	5496
14	Tegalrejo	1	4	3	8	18	19	55	61
	JUMLAH	30	30	447	394	1420	1492	14017	14429

Sumber Data: Dinas Pendidikan Kota Yogyakarta.

Tabel. 121
Jumlah SMA Diluar Depdikbud serta Jumlah kelas, Guru dan murid Se Kota
Yogyakarta. Per Kecamatan Tahun Ajaran 2005/2006 dan 2006/2007

NO	Kecamatan	Jumlah SMA		Jumlah Kelas		Jumlah Guru		Jumlah Murid	
		2005/ 2006	2006/ 2007	2005/ 2006	2006/ 2007	2005/ 2006	2006/ 2007	2005/ 2006	2006/ 2007
1	Mantrijeron	-	-	-	-	-	-	-	-
2	Kraton	-	-	-	-	-	-	-	-
3	Mergangsan	-	-	-	-	-	-	-	-
4	Umbulharjo	-	-	-	3	-	-	-	-
5	Kotagede	-	1	-	-	-	26	-	74
6	Gondokusuman	-	1	-	21	-	58	-	690
7	Danurejan	-	-	-	-	-	-	-	-
8	Pakualaman	-	-	-	-	-	-	-	-
9	Gondomanan	-	-	-	-	-	-	-	-
10	Ngampilan	-	2	-	31	-	103	-	1019
11	Wirobrajan	-	1	-	11	-	62	-	347
12	Gedongtengen	-	1	-	3	-	24	-	58
13	Jetis	-	-	-	-	-	-	-	-
14	Tegalrejo	-	-	-	-	-	-	-	-
	JUMLAH		6		69		273		2188

Sumber Data: Dinas Pendidikan Kota Yogyakarta.

Tabel. 122
Jumlah RA serta Jumlah kelas, Guru dan Murid Se Kota Yogyakarta Per Kecamatan Tahun Ajaran 2005/2006 dan 2006/2007

NO	Kecamatan	Jumlah SMA		Jumlah Kelas		Jumlah Guru		Jumlah Murid	
		2005/ 2006	2006/ 2007	2005/ 2006	2006/ 2007	2005/ 2006	2006/ 2007	2005/ 2006	2006/ 2007
1	Mantrijeron	-	1	-	6	-	14	-	56
2	Kraton	-	-	-	-	-	-	-	-
3	Mergangsan	-	-	-	-	-	-	-	-
4	Umbulharjo	-	2	-	7	-	20	-	120
5	Kotagede	-	1	-	5	-	29	-	117
6	Gondokusuman	-	-	-	-	-	-	-	-
7	Danurejan	-	-	-	-	-	-	-	-
8	Pakualaman	-	-	-	-	-	-	-	-
9	Gondomanan	-	-	-	-	-	-	-	-
10	Ngampilan	-	-	-	-	-	-	-	-
11	Wirobrajan	-	-	-	-	-	-	-	-
12	Gedongtengen	-	-	-	-	-	-	-	-
13	Jetis	-	-	-	-	-	-	-	-
14	Tegalrejo	-	1	-	2	-	3	-	25
	JUMLAH		5		20		66		318

Sumber Data: Dinas Pendidikan Kota Yogyakarta.

Tabel. 123
Jumlah MA serta Jumlah kelas, Guru dan Murid Se Kota Yogyakarta.
Per Kecamatan Tahun Ajaran 2004/2005 dan 2005/2006

NO	Kecamatan	Jumlah MA		Jumlah Kelas		Jumlah Guru		Jumlah Murid	
		2004/ 2005	2005/ 2006	2004/ 2005	2005/ 2006	2004/ 2005	2005/ 2006	2004/ 2005	2005/ 2006
1	Mantrijeron	-	-	-	-	-	-	-	-
2	Kraton	-	-	-	-	-	-	-	-
3	Mergangsan	-	-	-	-	-	-	-	-
4	Umbulharjo	-	-	-	-	-	-	-	-
5	Kotagede	1	1	3	3	33	26	68	75
6	Gondokusuman	1	1	18	18	57	55	730	708
7	Danurejan	-	-	-	-	-	-	-	-
8	Pakualaman	-	-	-	-	-	-	-	-
9	Gondomanan	-	-	-	-	-	-	-	-
10	Ngampilan	3	2	31	30	110	97	1131	1029
11	Wirobrajan	1	1	10	11	59	66	333	354
12	Gedongtengen	1	1	3	3	24	26	48	61
13	Jetis	-	-	-	-	-	-	-	-
14	Tegalrejo	-	-	-	-	-	-	-	-
	JUMLAH	7	6	65	65	283	270	2.310	2.227

Sumber Data: Dinas Pendidikan Kota Yogyakarta.

Tabel. 124
Jumlah Siswa Menurut Usia dan Putus Sekolah
Tahun 2006/2007

No	Usia Sekolah	Status Pendidikan						APS
		Masih Sekolah			Putus Sekolah			
		L	P	Jumlah	L	P	Jumlah	
1	7 - 12 SD MI	20.160 99	19.964 86	40.124 185	36 0	24 0	60 0	
2	13 - 15 SLTP MTs	8.360 625	8.339 694	16.699 1.319	43 2	15 0	58 2	
3	16 - 18 SMU MA	6.962 655	7.767 712	14.729 1.367	28 3	15 2	43 5	
4	16 - 18 SMK	5.643	4.619	10.262	163	80	243	
	Jumlah	42.504	42.181	84.685	275	136	411	

• APS = Angka Partisipasi Sekolah (Rasio Jumlah Penduduk Usia Sekolah yang masih sekolah dibanding Jumlah Penduduk Usia Sekolah)

• Sumber Data: Dinas Pendidikan Kota Yogyakarta.

Perguruan Tinggi

Tabel. 125
Jumlah/Nama Perguruan Tinggi, Dosen, dan Mahasiswa
Kota Yogyakarta Tahun 2005/2006

Nama Perguruan Tinggi	Jumlah Dosen		Jumlah Mahasiswa
	DPK	Yayasan	
UNIVERSITAS			
1. Sarjana Wiyata Taman Siswa	53	92	4.085
2. Janabadra	34	179	3.130
3. Cokroaminoto	15	71	1.018
4. Widya Mataram	17	52	1.134
5. Kristen Duta Wacana	3	105	3.246
6. Ahmad Dahlan	57	236	11.621
INSTITUT/ SEKOLAH TINGGI			
1. INS Sain dan Teknologi AKPRIND	12	76	4.632
2. STIE Widya Wiwaha	3	32	712
3. STPMD	19	42	1.639
4. STIE IEU	1	32	304
5. STIE Mitra Indonesia		3	227
6. STISIPOL Kartika Bangsa	3	16	190
7. STIMIK EL Rahma	2	41	536
8. ST Bahasa Asing LIA	3	33	490
9. STIE Nusa Megar Kencana	1	25	235
10. ST Teknik Lingkungan	6	29	632
11. STMIK Pro Aktif		48	66
12. ST Psikologi Yogyakarta		7	70
13. STIMIK Pelita Nusantara		7	12
14. STIKES Surya Global		37	1.307
15. STIKES Aisiyah		20	711

Nama Perguruan Tinggi	Jumlah Dosen		Jumlah Mahasiswa
	DPK	Yayasan	
AKADEMI			
1. Akuntansi YKPN	12	37	1.565
2. Bahasa Asing YIPK	6	17	174
3. Keuangan dan Perbankan YIPK	7	19	56
4. Kesejahteraan Sosial AKK	10	29	431
5. Pariwisata Buana Wisata	1	7	42
6. Teknik YKPN	5	22	285
7. Peternakan Brahma Putra	9	2	44
8. Sekretaris dan Manajemen Santa Maria	4	43	514
9. Perikanan Yogyakarta	1	10	49
10. Manajemen Putra Jaya	3	5	156
11. Pariwisata Yogyakarta	1	5	73
12. Komunikasi Indonesia YPK	3	22	528
13. Pariwisata Indra Prasta		6	91
14. AMIK Wira Setya Mulya		9	188
15. Maritim Ganesha		26	32
16. Desain Visi Yogyakarta	1	17	337
17. Manajemen Adnistrasi Yogyakarta		49	1.202
18. Politeknik LPP	4	20	147
19. Politeknik YDHI	1	19	70
20. Senirupa dan Design MSD		20	440
21. Komuniikasi Radya Binatama	1	8	70
22. Seni Rupa dan Design AKSERI	1	21	68
23. Ketata Laksanaan Pelayaran Niaga Bahtera	1	27	70
24. Manajemen Administrasi YPK	1	6	92
25. MI dan Komputer Yapindo		10	112
26. Akademi Bahasa Asing Yapindo		6	51
27. Politeknik Seni Yogyakarta		23	180
JUMLAH = 49	300	1.623	42.629
Tahun 2004/2005	344	4.636	76.071

Sumber : Kopertis Wilayah V Yogyakarta

Tabel. 126
Jumlah>Nama Perguruan Tinggi, Dosen, dan Mahasiswa Kota Yogyakarta
Tahun 2006/2007

Nama Perguruan Tinggi	Jumlah Dosen		Jumlah Mahasiswa
	DPK	Yayasan	
UNIVERSITAS			
1. Sarjana Wiyata Taman Siswa	54	77	7292
2. Janabadra	33	120	2607
3. Cokroaminoto	15	24	787
4. Widya Mataram	17	56	939
5. Kristen Duta Wacana	2	109	3186
6. Ahmad Dahlan	55	193	12085

Nama Perguruan Tinggi	Jumlah Dosen		Jumlah Mahasiswa
	DPK	Yayasan	
INSTITUT/ SEKOLAH TINGGI			
1. INS Sain dan Teknologi AKPRIND	12	112	4076
2. STIE Widya Wiwaha	2	29	791
3. STPMD	18	38	1619
4. STIE IEU	1	28	1468
5. STIE Mitra Indonesia		22	302
6. STISIPOL Kartika Bangsa	3	15	189
7. STIMIK EL Rahma	2	43	462
8. ST Bahasa Asing LIA	3	21	463
9. STIE Nusa Megar Kencana	1	11	210
10. ST Teknik Lingkungan	6	27	523
11. STMIK Pro Aktif		26	65
12. ST Psikologi Yogyakarta			
13. STIMIK Pelita Nusantara		7	12
14. STIKES Surya Global		73	1741
15. STIKES Aisiyah		35	873
AKADEMI			
1. Akuntansi YKPN	12	33	1516
2. Bahasa Asing YIPK	6	14	110
3. Keuangan dan Perbankan YIPK	7	13	42
4. Kesejahteraan Sosial AKK	10	25	304
5. Pariwisata Buana Wisata	1	6	28
6. Teknik YKPN	5	23	247
7. Peternakan Brahma Putra	9	1	27
8. Sekretaris dan Manajemen Santa Maria	4	43	456
9. Perikanan Yogyakarta	1	12	31
10. Manajemen Putra Jaya	2	6	114
11. Pariwisata Yogyakarta	1	5	80
12. Kominikasi Indonesia YPK	3	4	92
13. Pariwisata Indra Prasta		6	106
14. AMIK Wira Setya Mulya		12	124
15. Maritim Ganesha		9	61
16. Desaign Visi Yogyakarta	1	18	279
17. Manajemen Administrasi Yogyakarta		31	994
18. Politeknik LPP	4	23	203
19. Politeknik YDHI	1	35	213
20. Senirupa dan Design MSD		11	446
21. Komuniukasi Radya Binatama		14	114
22. Seni Rupa dan Design AKSERI	1	38	56
23. Ketata Laksanaan Pelayaran Niaga Bahtera	1	9	77
24. Manajemen Administrasi YPK	1	19	60
25. MI dan Komputer Yapindo		16	107
26. Akademi Bahasa Asing Yapindo		12	45
27. Politeknik Seni Yogyakarta		81	226
JUMLAH = 49	294	1585	45848
Tahun 2005/2006	300	1623	42629
Tahun 2004/2005	344	4.636	76.071

Sumber : Kopertis Wilayah V Yogyakarta/BPS

Tabel. 127
Indikator Pendidikan Kota Yogyakarta

No.	Indikator	2005 / 2006			2006 / 2007		
		SD + MI	SMP + MTs	SMA + MA	SD + MI	SMP + MTs	SM + MA
1	APK	147,31	32,83	123,62	143.22	125.79	118.50
	Laki-Laki	149,68	133,33	134,91			
	Perempuan	144,87	131,97	113,46			
	Kota	147,31	132,83	123,62			
2	APM	130,94	97,58	89,96	123.45	95.85	86.64
3	Perbandingan Antarjenjang		3,18	0,78			
4	Rasio :						
	- Siswa/sekolah	215,00	372,00	436,00	228	368	459
	- Siswa / Kelas	26,00	31,00	32,00	29	35	32
	- Siswa / Guru	16,00	12,00	11,00	16	12	10
	- Kelas / Guru	0,63	1,00	0,32	0.55	1.00	0.31
5	Angka Melanjutkan		111,76	159,41		114.59	170.41
6	Tingkat Pelayanan Sekolah	106,00	57,00	40,00	120	62	38
7	Kepadatan Penduduk	943,00	569,00	421,00			
8	Putus Sekolah				22	43	326
9	Angka Putus Sekolah				0.05	0.18	0.92

Sumber : Profil Pendidikan Dinas Pendidikan Kota Yogyakarta

Tabel. 128
Angka Melek Huruf Kota Yogyakarta

No	Indikator	2003	2004	2005	2006
1	Angka Melek Huruf (AMH)	95,56*	96,70	97,10	97,10

* Sumber : Profil Pendidikan Dinas Pendidikan Kota Yogyakarta
Sumber data dari Susenas 2004 - 2006

2. PEMUDA DAN OLAH RAGA

Tabel. 129
Sarana Olah Raga Kota Yogyakarta Tahun 2006

No	Kecamatan	Sepak Bola	Basket	Voley	Bulu Tangkis	Tenis	Fitness	Biliard
1	Tegalrejo	1	3	8	42	4	1	1
2	Jetis	3	6	15	26	3	1	1
3	Gondokusuman	6	16	21	44	9	4	5
4	Danurejan	1	4	7	24	5	3	2
5	Gedongtengen		5	5	13	2	2	1
6	Ngampilan		2	5	15		1	
7	Wirobrajan	2	1	7	21		2	1
8	Mantrijeron	2	3	16	30	3	2	1
9	Kraton	1	1	7	22	2	2	
10	Gondomanan	4	4	8	8			
11	Pakualaman			3	8	2	2	1
12	Mergangsan	1	2	8	23	7	2	
13	Umbulharjo	4	23	25	51	12	8	1
14	Kotagede	1	2	11	44	3	13	
Jumlah		26	72	146	381	52	43	14

Sumber : Monografi Kecamatan Kota Yogyakarta

Tabel. 130
Perkumpulan (Club) Olah Raga Kota Yogyakarta Tahun 2006

No	Kec	Sepak Bola	Basket	Voly	Bulu Tangkis	Tenis	Atletik	Beladiri
1	Tegalrejo	5	5	11	21	1	6	1
2	Jetis	5	10	15	16	1	1	2
3	Gondokusuman	12	13	20	23	7	1	4
4	Danurejan	4	3	5	10	1		
5	Gedongtengen	2	2	3	5	4	5	
6	Ngampilan	2	1	5	11			
7	Wirobrajan	4	1	2	14	1	14	
8	Mantrijeron	1	3	12	19			1
9	Kraton	8	1	11	22	1		2
10	Gondomanan	5	4	6	8			2
11	Pakualaman	2		3	6	1		
12	Mergangsan	3	2	7	12	6		2
13	Umbulharjo	9	10	29	39	4		3
14	Kotagede	4	3	11	29		1	6
Jumlah		67	58	140	235	27	37	23

Sumber : Monografi Kecamatan Kota Yogyakarta

9. FUNGSI PERLINDUNGAN SOSIAL

Fungsi Perlindungan Sosial mencakup 4 urusan wajib yaitu :

1. Kependudukan dan Catatan Sipil
2. Pemberdayaan Perempuan
3. Keluarga Sejahtera
4. Sosialisasi

Pelaksanaan Kebijakan Fungsi Perlindungan Sosial tersebut diatas dilakukan dengan Program dan berdasarkan data-data sebagai berikut :

1. Program Penataan Administrasi Kependudukan
2. Program Peningkatan Kualitas Hidup Perempuan, Anak, Lansia, dan Defabel serta Pengarusutamaan Gender
3. Program Pemberdayaan Kelembagaan dan Potensi Sumber Kesejahteraan Sosial
4. Program Pelayanan dan Rehabilitasi Kesejahteraan Sosial
5. Program Fasilitasi dan Inisiasi Penyelenggaraan Kesejahteraan Masyarakat

1. KEPENDUDUKAN DAN CATATAN SIPIL

Kependudukan

Tabel. 131
Jumlah Penduduk Menurut Jenis Kelamin Hasil Registrasi
Tahun 2006 dan 2007 di Kota Yogyakarta

No	Kecamatan	Jumlah Rumah Tangga		Jumlah Penduduk		Penduduk Menurut Jenis Kelamin			
		2006	2007	2006	2007	L		P	
						2006	2007	2006	2007
1	Mantrijeron	8016	8003	41124	41450	20775	20957	20349	20493
2	Kraton	6761	6867	29952	29492	14907	15277	15045	14215
3	Mergangsan	8327	8410	42811	42954	22515	22541	20296	20413
4	Umbulharjo	16829	17343	74347	75989	38491	39159	35856	36830
5	Kotagede	7128	7264	32269	33018	16198	16622	16071	16396
6	Gondokusuman	13473	13637	75803	76302	40381	40697	35422	35605
7	Danurejan	6721	7032	31707	32884	16884	17462	14823	15422
8	Pakualaman	2843	2793	15118	14923	7388	7272	7730	7651
9	Gondomanan	3638	3657	17958	17873	8857	8752	9101	9121
10	Ngampilan	4784	4691	23841	23758	11983	11866	11858	11892
11	Wirobrajan	6959	7119	31397	32343	15878	16200	15515	16143
12	Gedongtengen	6166	6318	26791	26876	13401	13378	13390	13498
13	Jetis	8106	7241	38213	38531	19779	20004	18434	18527
14	Tegalrejo	8505	8849	41860	42396	21343	21664	20517	20732
	Jumlah	108256	109224	523191	528789	268780	271851	254411	256938

Sumber : Badan Keluarga Berencana dan Catatan Sipil Kota Yogyakarta

Tabel. 132
Jumlah Penduduk Menurut Jenis Kelamin Hasil Registrasi
Tahun 2005 dan 2006 di Kota Yogyakarta

No	Kecamatan	Jumlah Rumah Tangga		Jumlah Penduduk		Penduduk Menurut Jenis Kelamin			
						L		P	
		2005	2006	2005	2006	2005	2006	2005	2006
1	Mantrijeron	7929	8016	40826	41124	20574	20775	20252	20349
2	Kraton	6787	6761	29824	29952	14858	14907	14966	15045
3	Mergangsan	8221	8327	42441	42811	22256	22515	20185	20296
4	Umbulharjo	16466	16829	73268	74347	37849	38491	35419	35856
5	Kotagede	70541	7128	31823	32269	15980	16198	15843	16071
6	Gondokusuman	13390	13473	75428	75803	40146	40381	35282	35422
7	Danurejan	6711	6721	31526	31707	16752	16884	14774	14823
8	Pakualaman	2816	2843	15029	15118	7346	7388	7683	7730
9	Gondomanan	3616	3638	17795	17958	8765	8857	9030	9101
10	Ngampilan	4815	4784	23710	23841	11890	11983	11820	11858
11	Wirobrajan	6910	6959	31188	31397	15801	15878	15387	15515
12	Gedongtengen	6170	6166	26749	26791	13388	13401	13361	13390
13	Jetis	8001	8106	38056	38213	19684	19779	18372	18434
14	Tegalrejo	8366	8505	41345	41860	21084	21343	20261	20517
	Jumlah	107239	108256	519008	523191	266373	268780	252635	254411

Sumber : Badan Keluarga berencana dan Catatan Sipil Kota Yogyakarta

Kepadatan Penduduk

Tabel. 133
Kepadatan Penduduk Per Kecamatan Tahun 2006 dan 2007
Di Kota Yogyakarta

NO.	Kecamatan	Kepadatan Penduduk (jiwa/Km2)	
		2006	2007
1.	Mantrijeron	15.756	15851
2.	Kraton	21.394	21072
3.	Mergangsan	18.533	18569
4.	Umbulharjo	9.156	9284
5.	Kotagede	10.511	10762
6.	Gondokusuman	18.998	18442
7.	Danurejan	28.825	28835
8.	Pakualaman	23.997	23710
9.	Gondomanan	16.034	17411
10.	Ngampilan	29.074	28742
11.	Wirobrajan	17.839	17854
12.	Gedongtengen	27.907	27926
13.	Jetis	22.478	22641
14.	Tegalrejo.	14.385	14582
	Kepadatan Kota	16.098	16270

Sumber : Badan Keluarga berencana dan Catatan Sipil Kota Yogyakarta

Mutasi Penduduk

Tabel. 134
Mutasi Penduduk Tahun 2004 – 2006
Di Kota Yogyakarta

No	Tahun	Lahir	Mati	Datang	Pergi
1.	2004	4513	2529	7466	5180
2.	2005	3546	1963	5707	3631
3.	2006	8.326	4690	12824	7776

Sumber : Registrasi Akhir Tahun, BPS Kota Yogyakarta

2. KELUARGA SEJAHTERA

Hasil Pendataan Keluarga

Tabel. 135
Hasil Pendataan Keluarga Tahun 2005 dan 2006
Di Kota Yogyakarta

Uraian	Tahun 2005		Tahun 2006	
	KK	%	KK	%
Keluarga Pra Sejahtera				
a. Alasan Ekonomi	3.703	4,27	3.597	4,28
b. Bukan Alasan ekonomi	1.753	2,02	1.566	1,86
Jumlah 1	5.456	6,29	5.163	6,14
Keluarga Sejahtera I				
a. Alasan Ekonomi	14.512	16,755	13.748	16,35
b. Bukan Alasan ekonomi	15.548	17,95	15.112	17,98
Jumlah 2	30.060	34,70	28.860	34,33
Keluarga Sejahtera II	16.156	18,65	15.361	18,27
Keluarga Sejahtera III	28.580	32,99	28.066	33,39
Keluarga Sejahtera III Plus	6.356	7,33	6.611	7,90
Jumlah 3	51.092	58,99	50.038	59,53
JUMLAH 1 + 2 + 3	86.608	100	84.061	100

Sumber : Badan Keluarga berencana dan Catatan Sipil Kota Yogyakarta

3. SOSIAL

Sarana Ibadah

Tabel. 136
Jumlah Sarana Ibadah Tahun 2005 dan 2006 di Setiap Kecamatan
Se Kota Yogyakarta

NO	Kecamatan	Masjid		Mushola		Gereja Kristen		Gereja Katolik		Wihara	
		2005	2006	2005	2006	2005	2006	2005	2006	2005	2006
1	Mantrijeron	33	33	27	27	1	1	1	1	-	
2	Kraton	19	19	14	14	-		-		-	
3	Mergangsan	32	32	20	20	2	2	1	1	-	
4	Umbulharjo	83	83	88	86	4	4	-		1	1
5	Kotagede	39	39	47	47	2	2	-		-	
6	Gondokusuman	46	48	43	43	5	6	2	2	1	1
7	Danurejan	20	19	21	21	1	1	-		-	
8	Pakualaman	8	8	14	14	1	1	-		-	
9	Gondomanan	18	18	51	51	4	4	1	1	1	1
10	Ngampilan	15	15	28	28	2	2	-		-	
11	Wirobrajan	26	26	22	22	2	2	-		-	1
12	Gedongtengen	18	17	10	9	3	3	1	1	1	1
13	Jetis	29	29	34	29	7	7	-		1	
14	Tegalrejo	32	32	31	31	4	5	1	1	-	
	JUMLAH	418	418	450	442	38	40	7	7	5	5

Sumber Data : Kantor Departemen Agama Kota Yogyakarta

Tabel. 137
Jumlah Jamaah Haji Kota Yogyakarta Tahun 1427 H/2006

No	Kecamatan	Pria	Wanita	Jumlah
1	Mantrijeron	15	34	49
2	Kraton	15	13	28
3	Mergangsan	27	23	50
4	Umbulharjo	64	73	137
5	Kotagede	31	37	68
6	Gondokusuman	36	50	86
7	Danurejan	8	12	20
8	Pakualaman	3	7	10
9	Gondomanan	8	10	18
10	Ngampilan	9	7	16
11	Wirobrajan	23	22	45
12	Gedongtengen	3	6	9
13	Jetis	6	10	16
14	Tegalrejo	36	38	74
	JUMLAH	284	342	626

Sumber : Kantor Dept Agama Kota Yogyakarta

Tabel. 138
Jumlah TKA/TPA, Santri dan Guru di Kota Yogyakarta Tahun 2006

No	Kecamatan	TPA	Santri L	Santri P	Jml Santri	Guru L	Guru P	Jml Guru
1	Mantrijeron	36	658	914	1572	116	153	169
2	Kraton	13	289	345	634	37	55	92
3	Mergangsan	32	610	755	1365	135	147	282
4	Umbulharjo	55	1253	1585	2838	237	289	526
5	Kotagede	27	1200	1588	2788	197	188	385
6	Gondokusuman	38	644	930	1574	164	104	368
7	Danurejan	16	272	364	636	47	61	108
8	Pakualaman	11	220	305	525	31	47	78
9	Gondomanan	8	158	152	310	18	19	37
10	Ngampilan	21	386	553	939	77	105	182
11	Wirobrajan	24	485	627	1112	58	95	153
12	Gedongtengen	15	267	329	596	60	60	120
13	Jetis	23	478	639	1117	88	104	192
14	Tegalrejo	21	630	816	1446	111	162	273
	JUMLAH	340	7550	9902	17452	1376	1689	3065

Sumber : Kantor Dept Agama Kota Yogyakarta

Tabel. 139
Jumlah Penduduk menurut Agama Kota Yogyakarta Tahun 2007

No	Kec.	Penduduk Menurut Agama					Aliran Keperca-yaan	JML
		Islam	Katolik	Kristen	Hindu	Bud		
1	Tegalrejo	33345	4773	4133	61	131	-	42443
2	Jetis	28577	5720	3875	58	313	-	38543
3	Gedongtengen	18135	4064	2450	81	376	5	25111
4	Ngampilan	17925	3507	2097	61	152	-	23742
5	Pakualaman	11316	2683	845	64	59	-	14967
6	Danurejan	53228	10989	10464	908	464	25	76078
7	Gondokusuman	53224	10989	10464	908	464	25	76074
8	Wirobrajan	25189	5499	1445	14	67	-	32214
9	Mantrijeron	34612	5861	3803	65	147	23	44511
10	Kraton	21845	5170	2371	89	26	-	29501
11	Gondomanan	13644	2055	1864	25	375	-	17963
12	Mergangsan	35213	3238	3929	305	292	104	43081
13	Umbulharjo	65172	6149	3638	195	180	2	75336
14	Kotagede	30341	1364	1260	45	37	2	33049
	JUMLAH	441766	72061	52638	2879	3083	186	57261

Sumber : Data Monografi Kecamatan Kota Yogyakarta

Tabel. 140
Jumlah Penduduk menurut Agama Kota Yogyakarta Tahun 2006

No	Kec.	Penduduk Menurut Agama					Aliran Kepercayaan	JML
		Islam	Katolik	Kristen	Hindu	Buda		
1	Tegalrejo	33074	4616	3989	54	127		41860
2	Jetis	26416	7742	3615	108	332		38213
3	Gedongtengen	19642	3091	3572	100	382	4	26791
4	Ngampilan	18053	3497	2082	58	149	2	23841
5	Pakualaman	12081	2185	774	26	52		15118
6	Danurejan	25812	3715	1883	72	190	35	31707
7	Gondokusuman	53063	10835	10310	755	811	29	75803
8	Wirobrajan	24409	5473	1434	14	67		31397
9	Mantrijeron	33996	5337	1591	87	90	23	41124
10	Kraton	22286	5170	2377	93	26		29952
11	Gondomanan	13749	2040	1880	97	192		17958
12	Mergangsan	35030	3176	3795	365	334	111	42811
13	Umbulharjo	64215	6063	3795	148	124	2	74347
14	Kotagede	29360	1459	1368	44	36	2	32269
	JUMLAH	411186	64399	42465	2021	2912	208	523191

Sumber : Data Monografi Kecamatan Kota Yogyakarta

Tabel. 141
Banyaknya Anak Yatim Piatu Dalam Panti menurut Jenis Pendidikan yang Dijalani di Kota Yogyakarta Tahun 2003-2006

Tahun	Tidak Sekolah	SD	SLTP	SLTA	Lainnya	Jumlah	Pertumbuhan (%)
2003	-	227	238	271	52	788	56,04
2004	31	158	130	243	56	618	-21,57
2005	10	128	152	115	51	466	-24,59
2006	4	117	118	143	48	430	- 7,72

Sumber : Badan Pusat Statistik Kota Yogyakarta

Tabel. 142
Banyaknya Orang Telantar yang Mendapat Bantuan dan Banyaknya Anak Jalanan di Kota Yogyakarta Tahun 2003-2006

Tahun	Orang Terlantar	Anak Jalanan	Jumlah	Pertumbuhan (%)
2003	327	213	540	13,68
2004	392	330	722	33,70
2005	500	330	830	14,95
2006	651	500	1151	38,67

Sumber : Badan Pusat Statistik Kota Yogyakarta

Tabel. 143
Indek Pembangunan Manusia (IPM) Kota Yogyakarta

Tahun	IPM
1999	73,4
2002	75,3
2004	77,4
2005	77,7
2006	77,8

Sumber : BPS Kota Yogyakarta

Tabel 144
Sebaran Keluarga Miskin Tingkat kelurahan se-Kota Yogyakarta Tahun 2007

Kecamatan/Kelurahan	Hampir Miskin	Miskin	Fakir Miskin	Jumlah Keluarga Miskin (HM+M+FM)
Kota Yogyakarta	11915	13334	1436	26685
Tegalrejo	1315	150	3210	2666
Kricak	391	536	85	1012
Karangwaru	270	297	21	588
Tegalrejo	359	308	26	693
Bener	181	174	18	373
Jetis	1054	110	2350	2013
Bumijo	329	444	29	802
Cokrodiningratan	292	297	26	615
Gowongan	228	313	55	596
Gondokusuman	1024	99	2822	2259
Demangan	207	186	11	404
Kotabaru	32	92	13	137
Klitren	249	184	8	441
Baciro	392	285	28	705
Terban	256	277	39	572
Danurejan	1034	106	2139	1797
Suryatmajan	196	233	28	457
Tegalpanggung	316	634	70	1020
Bausasran	145	167	8	320
Gedongtengen	845	128	1852	1619
Sosromenduran	251	243	52	546
Pringgokusuman	395	602	76	1073
Ngampilan	649	26	1659	1323
Ngampilan	332	324	12	668
Notoprajan	316	325	14	655

Kecamatan/Kelurahan	Hampir Miskin	Miskin	Fakir Miskin	Jumlah Keluarga Miskin (HM+M+FM)
Kota Yogyakarta	11915	13334	1436	26685
Wirobrajan	1020	133	2425	2020
Pakuncen	315	448	75	838
Wirobrajan	294	327	36	657
Patangpuluhan	258	245	22	525
Mantrijeron	997	136	2299	2019
Gedongkiwo	383	421	49	853
Suryodiningratan	264	341	55	660
Mantrijeron	239	235	32	506
Kraton	653	56	1572	1354
Patehan	195	194	15	404
Panembahan	289	241	28	558
Kadipaten	161	218	13	392
Gondomanan	644	91	1404	903
Ngupasan	182	152	9	343
Prawirodirjan	329	492	82	903
Pakualaman	398	57	859	782
Purwokinanti	188	229	36	453
Gunungketur	139	169	21	329
Mergangsan	1098	114	2425	2121
Keparakan	282	370	44	696
Wirogunan	287	426	47	760
Brontokusuman	340	302	23	665
Umbulharjo	1640	145	4351	3486
Semaki	146	220	22	388
Muja-muju	214	215	11	440
Tahunan	252	180	10	442
Warungboto	133	149	23	305
Pandean	302	246	21	569
Sorosutan	411	419	32	862
Giwangan	243	211	26	480
Kotagede	963	85	2255	1980
Rejowinangun	205	289	35	529
Prenggan	357	337	22	716
Purbayan	370	337	28	735

Sumber : Dinas Kesejahteraan Sosial Kota Yogyakarta

Tabel. 145
Sebaran Penduduk Miskin Tingkat Kelurahan se-Kota Yogyakarta Tahun 2007

Kecamatan/Kelurahan	Hampir Miskin	Miskin	Fakir Miskin	Jumlah Penduduk Miskin (HM+M+FM)
Kota Yogyakarta	42157	43609	4052	89818
Tegalrejo	4233	4279	454	8966
Kricak	1387	1792	245	3424
Karangwaru	984	1004	71	2059
Tegalrejo	1229	920	78	2227
Bener	633	563	60	1256
Jetis	2986	3562	329	6877
Bumijo	1142	1463	89	2694
Cokrodiningratan	1061	962	75	2098
Gowongan	783	1137	165	2085
Gondokusuman	4047	3305	264	7616
Demangan	745	588	20	1353
Kotabaru	107	264	31	402
Klitren	937	606	11	1554
Baciro	1360	955	78	2393
Terban	898	892	124	1914
Danurejan	2299	3448	324	6071
Suryatmajan	675	742	85	1502
Tegalpanggung	1160	2188	221	3569
Bausasran	464	518	18	1000
Gedongtengan	1406	2003	205	3614
Sosromenduran	836	780	145	1761
Pringgokusuman	1406	2003	205	3614
Ngampilan	2281	2167	65	4513
Ngampilan	1213	1092	38	2343
Notoprajan	1068	1075	27	2170
Wirobrajan	3113	3473	412	6998
Pakuncen	1160	1602	230	2992
Wirobrajan	1069	1075	118	2262
Patangpuluhan	884	796	64	1744

Kecamatan/Kelurahan	Hampir Miskin	Miskin	Fakir Miskin	Jumlah Penduduk Miskin (HM+M+FM)
Kota Yogyakarta	42157	43609	4052	89818
Mantrijeron	3203	3149	354	6706
Gedongkiwo	1421	1367	127	2915
Suryodiningratan	913	1067	144	2124
Mantrijeron	869	715	83	1667
Kraton	2094	2053	145	4292
Patehan	631	635	36	1302
Panembahan	947	763	80	1790
Kadipaten	516	655	29	1200
Ngampilan	1258	1645	261	3164
Ngupasan	626	474	23	1123
Prawirodirjan	1258	1645	261	3164
Pakualaman	1166	1321	179	2666
Purwokinanti	674	784	111	1569
Gunungketur	492	537	68	1097
Mergangsan	3208	3611	315	7134
Keparakan	1002	1291	132	2425
Wirogunan	1086	1407	137	2630
Brontokusuman	1120	913	46	2079
Umbulharjo	6103	5270	382	11755
Semaki	549	722	52	1323
Mujamuju	775	707	32	1514
Tahunan	901	615	29	1545
Warungboto	415	456	66	937
Pandean	1131	793	58	1982
Sorosutan	1463	1354	76	2893
Giwangan	869	623	69	1561
Kotagede	3298	3069	195	6562
Rejowinangun	743	1027	92	1862
Prenggan	1261	1062	38	2361
Purbayan	1294	980	65	2339

Sumber : Dinas Kesejahteraan Sosial Kota Yogyakarta

Tabel. 146
Sebaran Keluarga dan Penduduk Miskin Serta Tingkat Prevalensinya Kota
Yogyakarta Tahun 2007

NO	KECAMATAN /KELURAHAN	Jml KK Miskin	Jml KK	Preva- lensi %	Jml Pendu- duk Miskin	Jml Pendu- duk	Preva- lensi %
1	TEGAL REJO						
	1. KRICAK	1012	3991	25.36	2524	14226	17.74
	2. KARANGWARU	588	3140	18.73	1159	11460	10.11
	3. TEGALREJO	693	2661	26.04	2227	10123	22.00
	4. BENER	373	1395	26.74	1256	4995	25.15
	JUMLAH	2666	11187	23.83	7166	40804	17.56
2	JETIS						
	1. BUMIJO	802	2768	28.97	1794	10729	16.72
	2. COKRODININGRATAN	615	2747	22.39	2098	10536	19.91
	3. GOWONGAN	596	2275	26.20	1185	8808	13.45
	JUMLAH	2013	7790	25.84	5077	30073	16.88
3	GONDOKUSUMAN						
	1. DEMANGAN	404	3084	13.10	1353	11109	12.18
	2. KOTABARU	137	987	13.88	402	4156	9.67
	3. KLITREN	441	3476	12.69	1554	13275	11.71
	4. BACIRO	705	3971	17.75	2393	16103	14.86
	5. TERBAN	572	3495	16.37	1914	12193	15.70
	JUMLAH	2259	15013	15.05	7616	56836	13.40
4	DANUREJAN						
	1. SURYATMAJAN	457	1524	29.99	1502	5671	26.49
	2. TEGAL PANGGUNG	1020	2703	37.74	1769	10549	16.77
	3. BAUSASRAN	320	2370	13.50	1000	9255	10.80
	JUMLAH	1797	6597	27.24	4271	25475	16.77
5	GEDONGTENGEN						
	1. SOSROMENDURAN	546	2725	20.04	1761	10097	17.44
	2. PRINGGOKUSUMAN	1073	4062	26.42	1814	15617	11.62
	JUMLAH	1619	6787	23.85	3575	25714	13.90
6	NGAMPILAN						
	1. NGAMPILAN	668	3286	20.33	1443	12638	11.42
	2. NOTOPRAJAN	655	2461	26.62	1270	9579	13.26
	JUMLAH	1323	5747	23.02	2713	22217	12.21
7	WIROBRAJAN						
	1. PAKUNCEN	838	2982	28.10	2092	11706	17.87
	2. WIROBRAJAN	657	2805	23.42	1362	10969	12.42
	3. PATANGPULUHAN	525	2155	24.36	1744	8309	20.99
	JUMLAH	2020	7942	25.43	5198	30984	16.78
8	MANTRIJERON						
	1. GEDONGKIWO	853	3943	21.63	2015	15371	13.11
	2. SURYODININGRATAN	660	3370	19.58	1224	12598	9.72
	3. MANTRIJERON	506	3075	16.46	1667	11840	14.08
	JUMLAH	2019	10388	19.44	4906	39809	12.32
9	KRATON						
	1. PATEHAN	404	1906	21.20	1302	6884	18.91
	2. PANEMBAHAN	558	2940	18.98	1790	10863	16.48
	3. KADIPATEN	392	2249	17.43	1200	7929	15.13
	JUMLAH	1354	7095	19.08	4292	25676	16.72

NO	KECAMATAN /KELURAHAN	Jml KK Miskin	Jml KK	Preva- lensi %	Jml Pendu- duk Miskin	Jml Pendu- duk	Preva- lensi %
10	GONDONANAN						
	1. NGUPASAN	343	1860	18.44	1123	7092	15.83
	2. PAWIRODIRJAN	903	2688	33.59	2264	10261	22.06
	JUMLAH	1246	4548	27.40	3387	17353	19.52
11	PAKUALAMAN						
	1. PURWOKINANTI	453	1960	23.11	1569	7415	21.16
	2. GUNUNGKETUR	329	1456	22.60	1097	5207	21.07
	JUMLAH	782	3416	22.89	2666	12622	21.12
12	MERGANGSAN						
	1. KEPARAKAN	696	2888	24.10	1525	11120	13.71
	2. WIROGUNAN	760	3999	19.00	1730	14382	12.03
	3. BRONTOKUSUMAN	665	3172	20.96	2079	11738	17.71
	JUMLAH	2121	10059	21.09	5334	37240	14.32
13	UMBULHARJO						
	1. SEMAKI	388	1608	24.13	1323	6062	21.82
	2. MUJA MUJU	440	3342	13.17	1514	12400	12.21
	3. TAHUNAN	442	2662	16.60	1545	10080	15.33
	4. WARUNGBOTO	305	2893	10.54	937	10453	8.96
	5. PANDEAN	569	3784	15.04	1982	12616	15.71
	6. SOROSUTAN	862	4137	20.84	1993	14575	13.67
	7. GIWANGAN	480	1694	28.34	1561	6386	24.44
	JUMLAH	3486	20120	17.33	10855	72572	14.96
14	KOTAGEDE						
	1. REJOWINANGUN	529	3034	17.44	962	11755	8.18
	2. PRENGGAN	716	3240	22.10	1461	11566	12.63
	3. PURBAYAN	735	2699	27.23	2339	9752	23.98
	JUMLAH	1980	8973	22.07	4762	33073	14.40
	TOTAL	26685	125662	21.24	89818	470448	19.09

Sumber : Dinas Kesejahteraan Sosial Kota Yogyakarta